



ACORDO DE COOPERAÇÃO TÉCNICA N° 001/2014

ACORDO DE COOPERAÇÃO TÉCNICA QUE ENTRE SI CELEBRAM A UNIÃO FEDERAL ATRAVÉS DA SUPERINTENDÊNCIA FEDERAL DE AGRICULTURA NO RS, A COMISSÃO DE SEMENTES E MUDAS DO RS E A ASSOCIAÇÃO DOS PRODUTORES E COMERCIANTES DE SEMENTES E MUDAS DO RIO GRANDE DO SUL, VISANDO A ELABORAÇÃO DE ESTATÍSTICAS SOBRE SEMENTES E MUDAS E A PUBLICAÇÃO DO CATÁLOGO DE PRODUTORES DE SEMENTES E MUDAS NO RS.



ESTATÍSTICAS - AVEIA PRETA

Aveia Preta – *Avena strigosa* Schreb.
– *Avena brevis* Roth

Safra 2016/2016 dados de Área Inscrita

Atualizado em 14 de fevereiro de 2017

OBS:

- O não preenchimento de Mapas de Produção pelos Produtores de Sementes na safra 2015/2015 representou 12,01% da área total inscrita.

Figura 1. Evolução da área, produção e comercialização de sementes no RS nas referidas safras.



Figura 2. Participação das classes de sementes sobre a produção aprovada no decorrer das safras.



Figura 3. Participação de mercado sobre o total comercializado por obtentor no decorrer das safras .

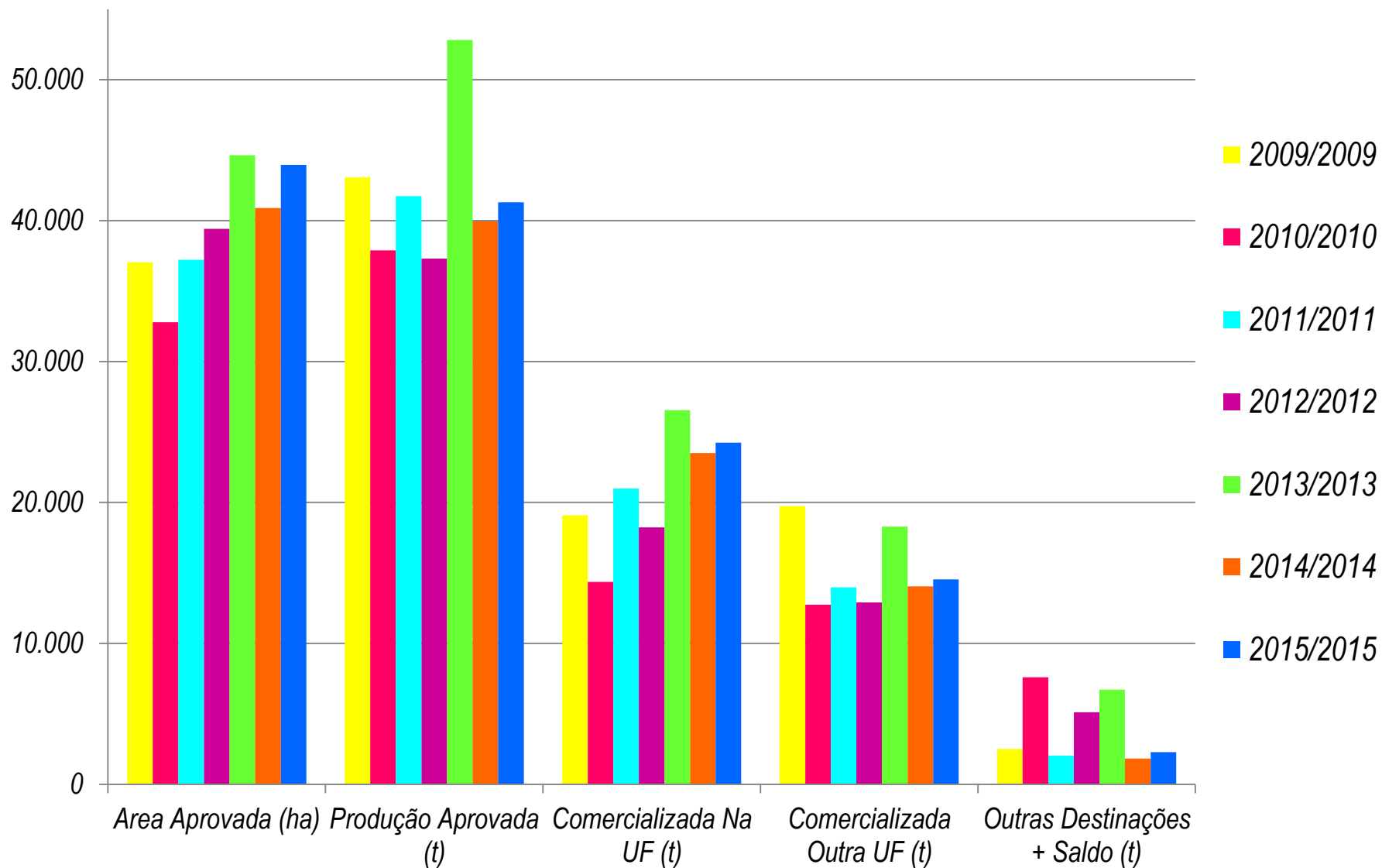

Figura 4. Participação de mercado sobre o total comercializado por obtentor na safra 2015/2015.

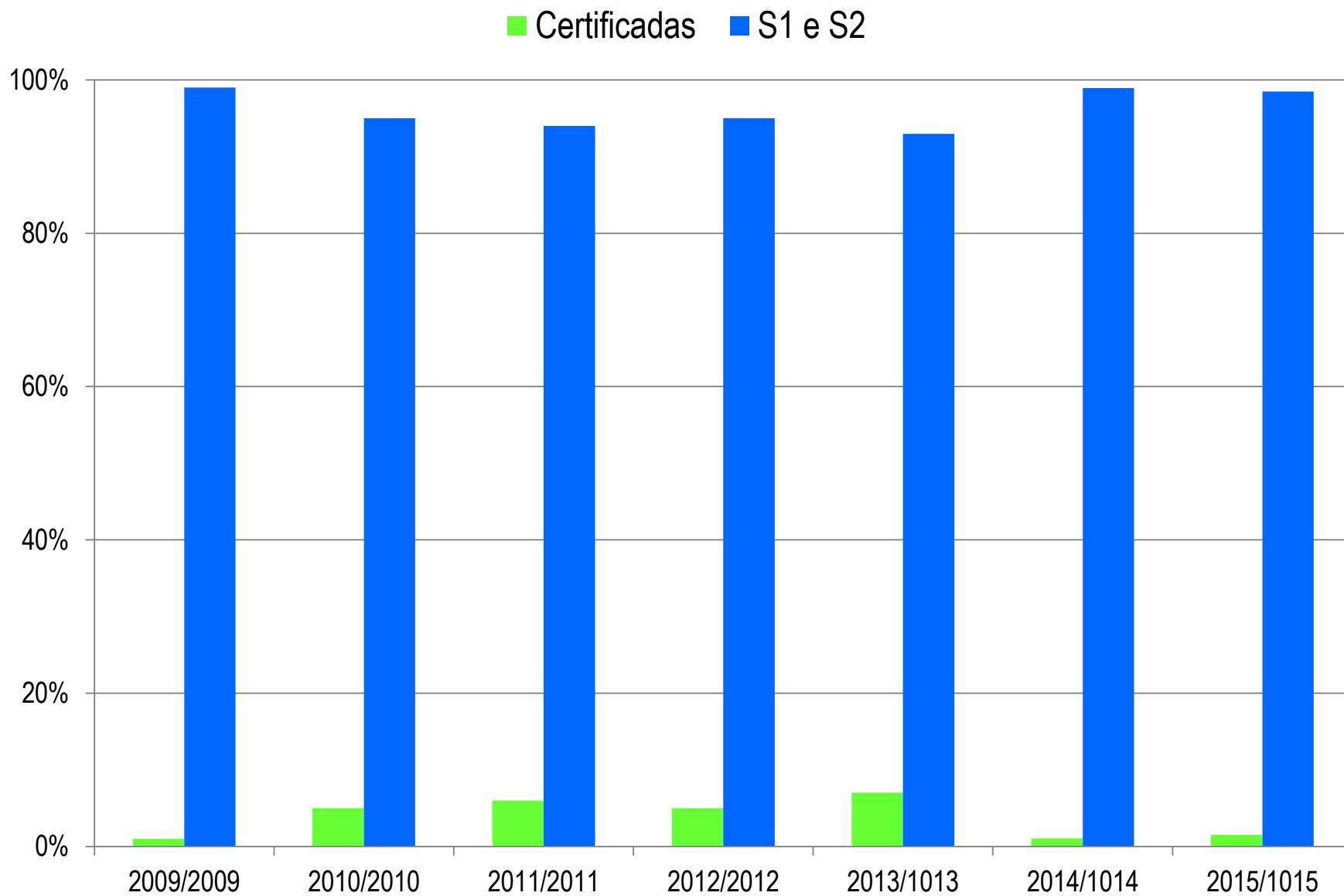

Figura 5. Participação de mercado sobre o total comercializado no decorrer das safras indicadas.

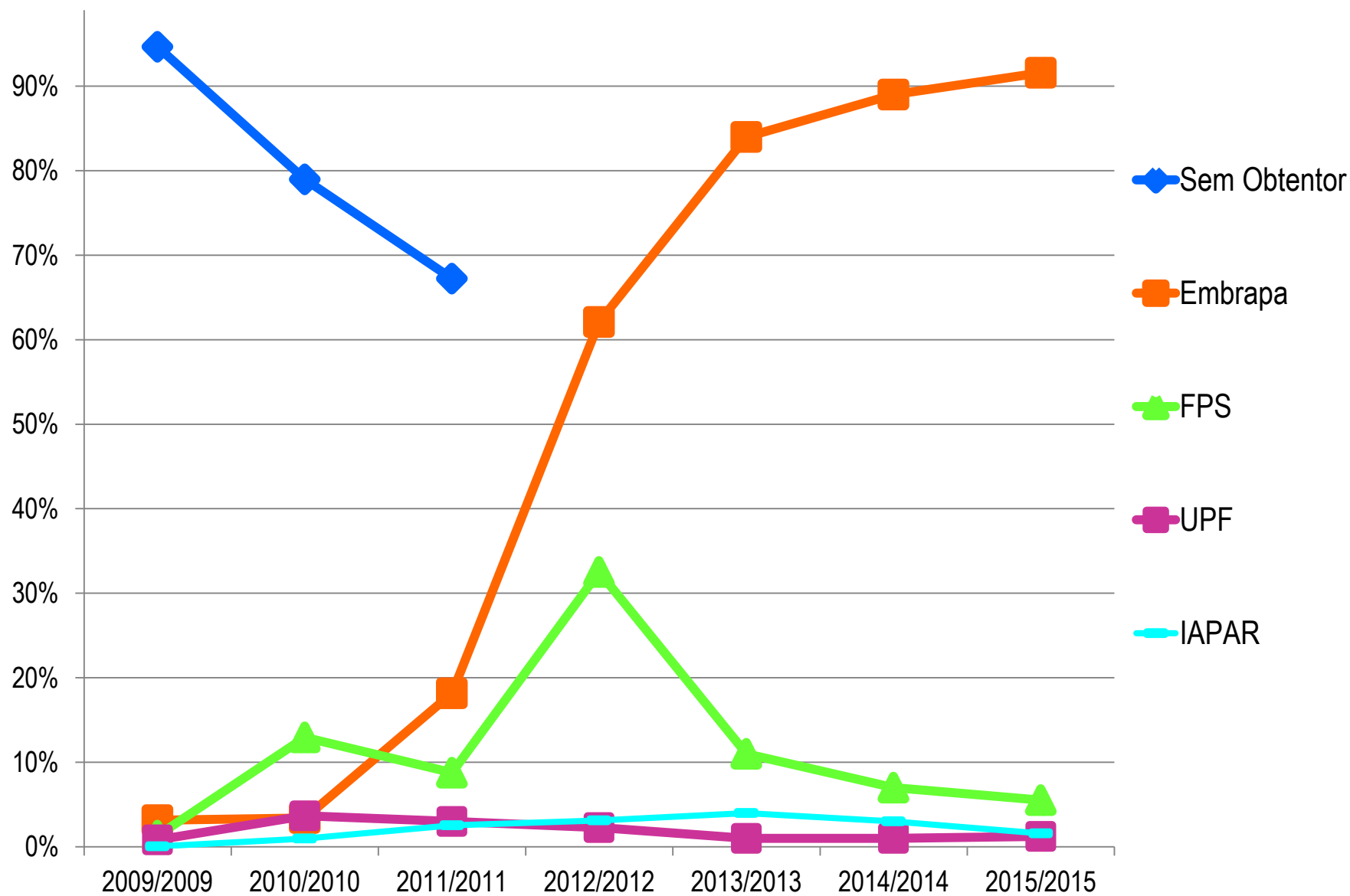

Figura 6. Participação de mercado sobre o total comercializado por cultivar na safra 2015/2015.

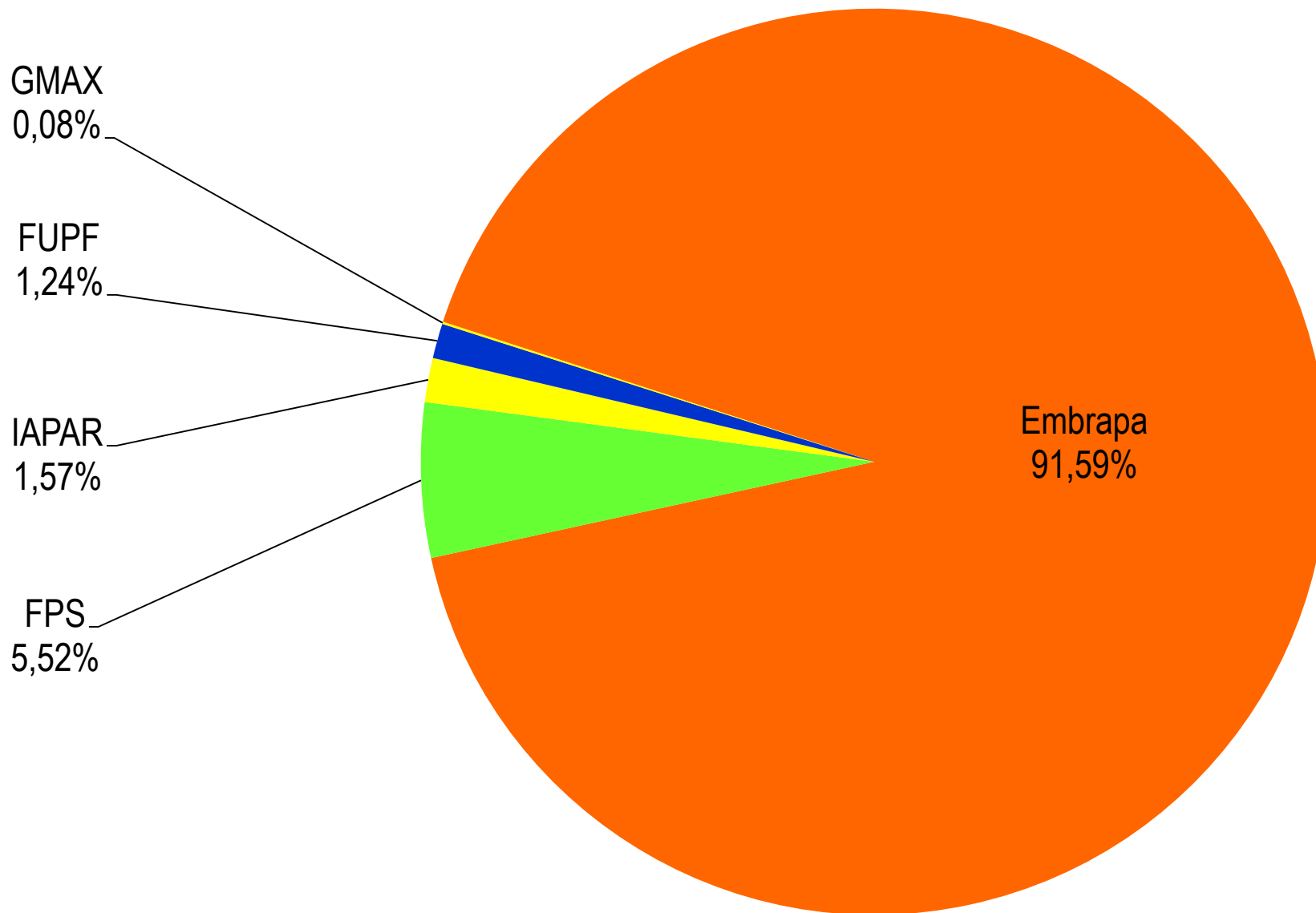

Figura 7. Aponta quantos sacos de 40kg são Aprovados e Comercializados para cada hectare aprovado.

■ Sacos aprovados ■ Sacos comercializados

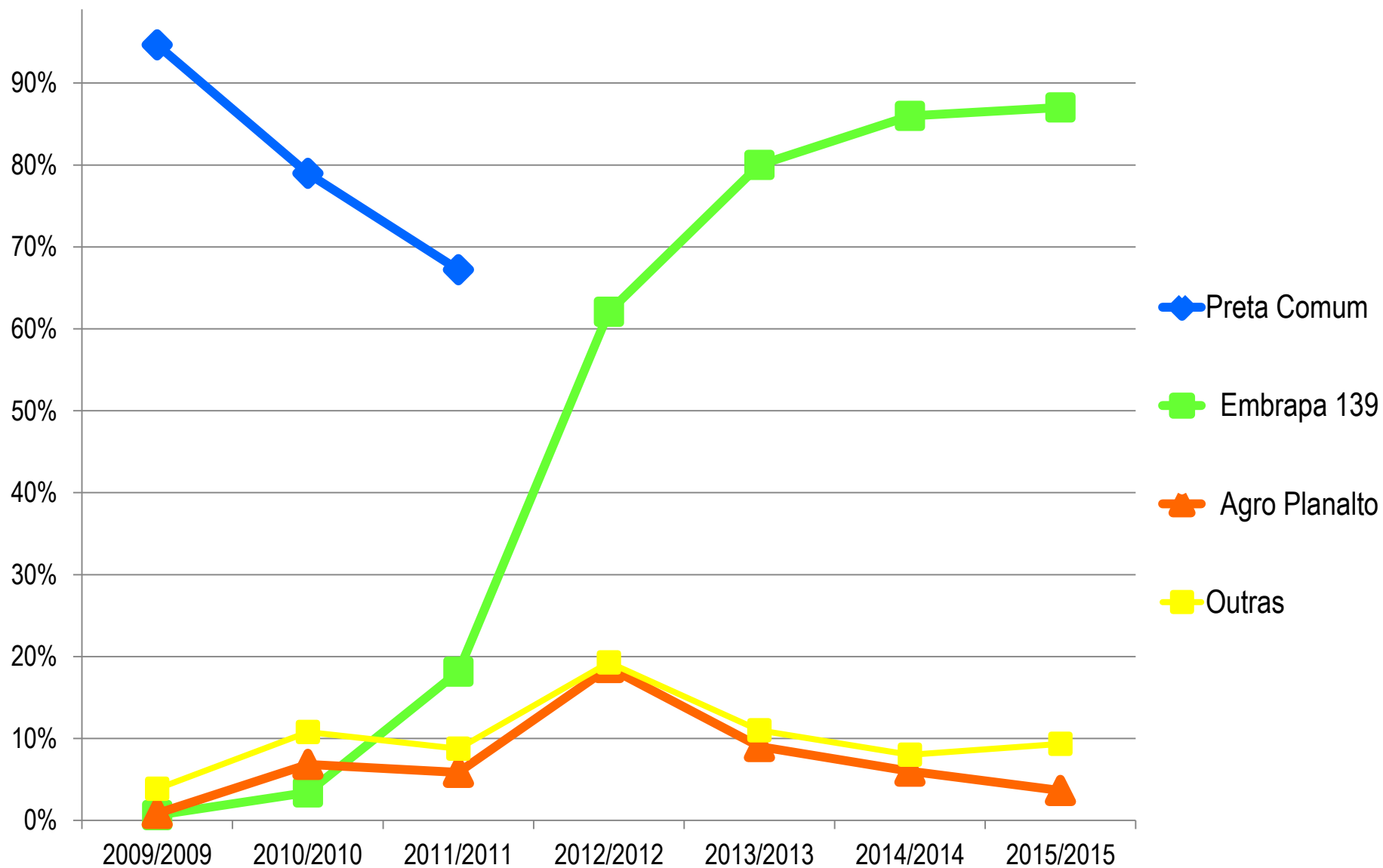

Tabela 1. Dados de Produção Aprovada por hectare (sacos de 40kg) e Eficiência de Comercialização na safra 2015/2015.

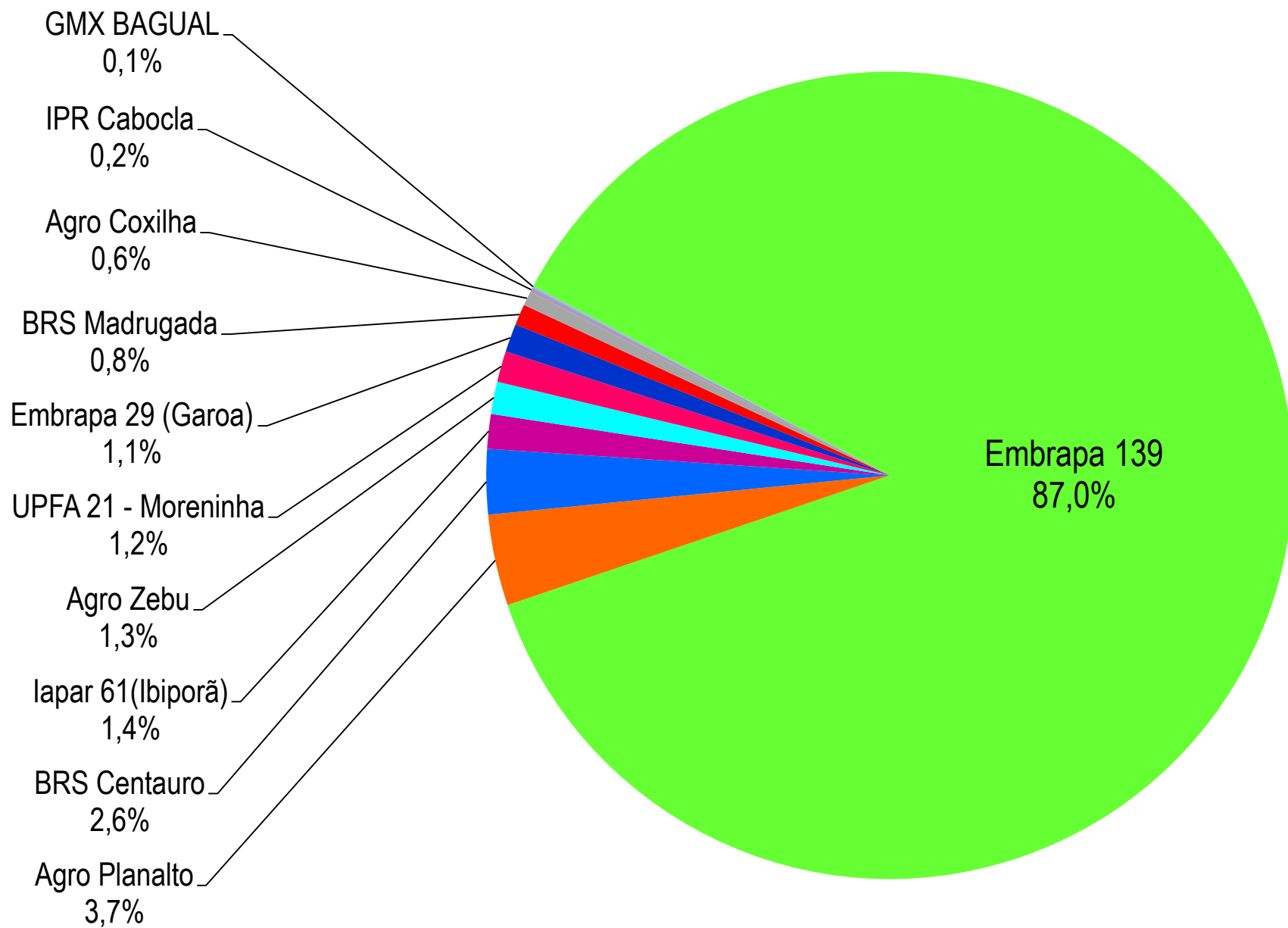
	Cultivar	Produção Aprovada (kg)	Eficiência de Comercialização
1	Embrapa 139	27	95%
2	Agro Planalto	12	89%
3	BRS Centauro	20	93%
4	Iapar 61(Ibiporã)	10	75%
5	UPFA21 - Moreninha	26	80%
6	Agro Zebu	16	97%
7	Embrapa 29 (Garoa)	8	92%
8	BRS Madrugada	9	100%
9	Agro Coxilha	19	99%
10	IPR Cabocla	18	100%
11	GMX BAGUAL	7	100%
12	AGRO QUARAÍ	8	0%
	Média	23	94%

Figura 8. Comercialização de semente em (t) no Rio Grande do Sul e em outra UF, no decorrer das safras indicadas.

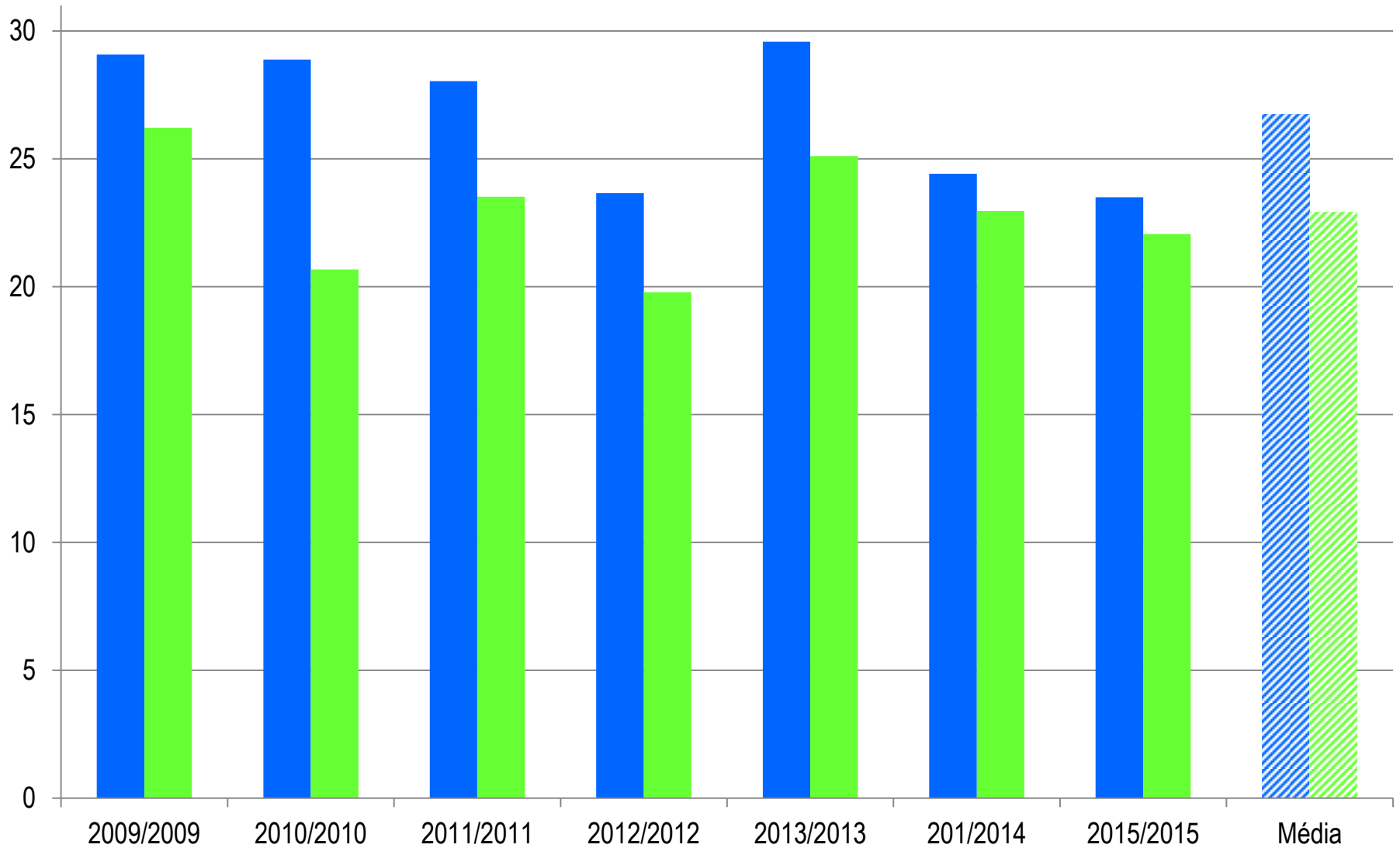

Tabela 2. Cultivares que representam mais de 95% da área inscrita na safra 2016/2016 .

	Cultivar	Posição safra anterior	Área inscrita(ha)	Estimativa de produção(t)
1	Embrapa 139	[1]	26.397,58	51.178,86
2	Embrapa 29 (Garoa)	[3]	2.930,00	5.492,00
3	Agro Planalto	[2]	1.771,00	3.375,60
4	BRS Centauro	[5]	1.404,00	2.762,50
5	Iapar 61(Ibiporã)	[4]	999,00	1.894,70
6	IPR Cabocla	[11]	780,00	1.560,00
7	GMX BAGUAL	[10]	493,00	966,00
	Outras 7 cultivares		1.603,60	3.030,53
	Total		36.378,18	70.260,19

Figura 9. Numero de cultivares em produção no RS nas referidas safras.

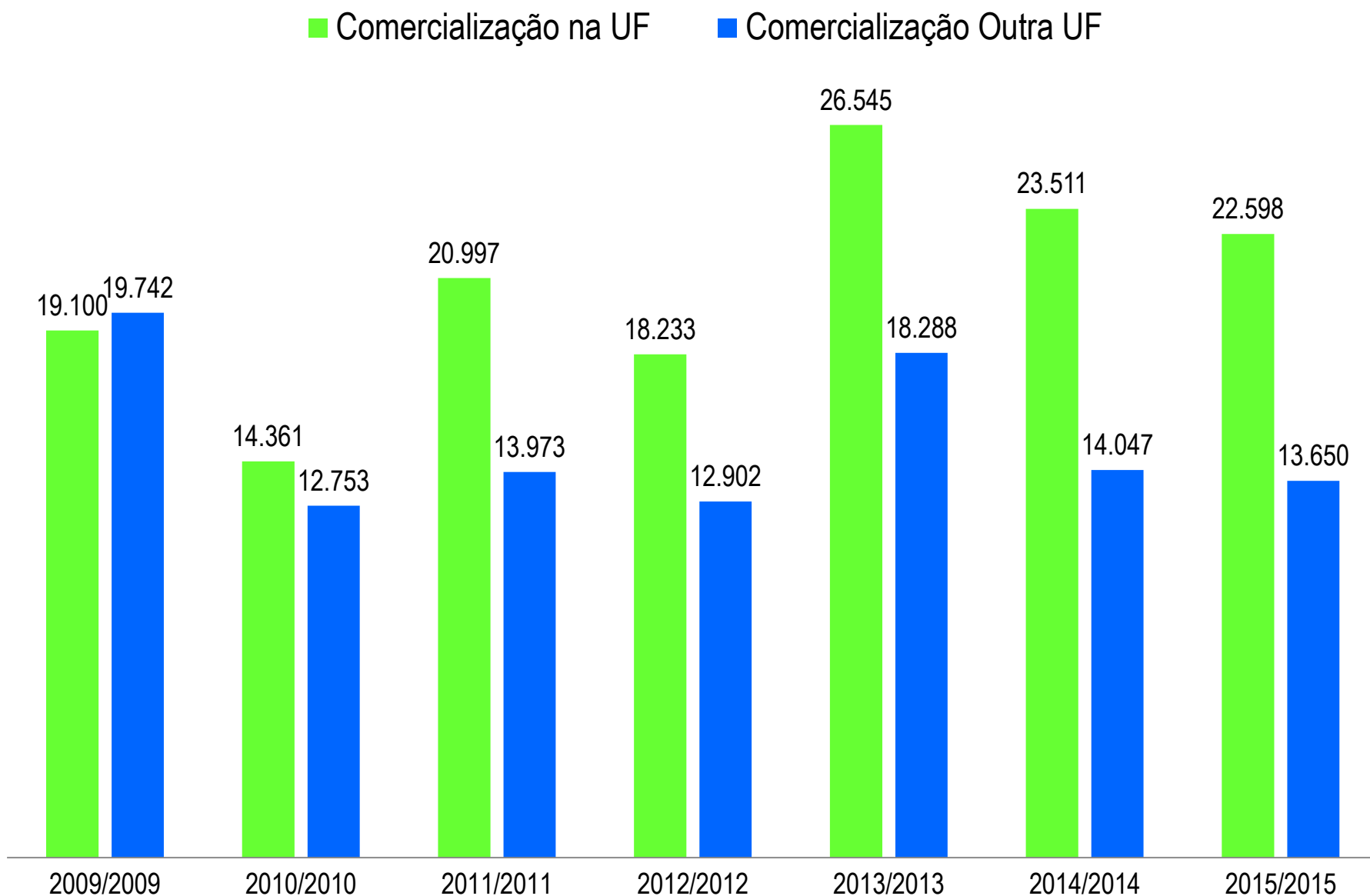
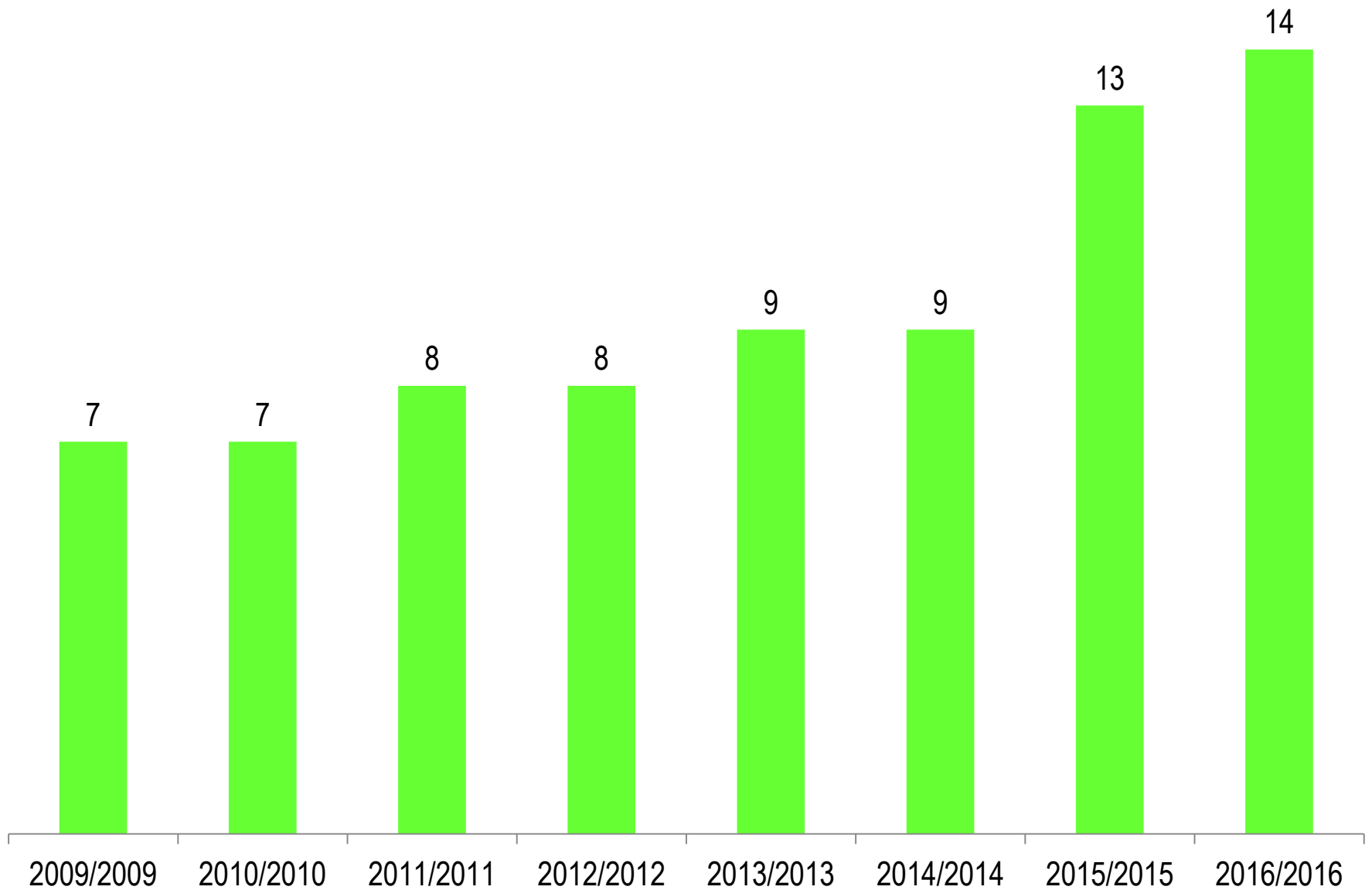

Figura 10. Numero de produtores de semente no RS nas referidas safras.

