



ACORDO DE COOPERAÇÃO TÉCNICA N° 001/2014

ACORDO DE COOPERAÇÃO TÉCNICA QUE ENTRE SI CELEBRAM A UNIÃO FEDERAL ATRAVÉS DA SUPERINTENDÊNCIA FEDERAL DE AGRICULTURA NO RS, A COMISSÃO DE SEMENTES E MUDAS DO RS E A ASSOCIAÇÃO DOS PRODUTORES E COMERCIANTES DE SEMENTES E MUDAS DO RIO GRANDE DO SUL, VISANDO A ELABORAÇÃO DE ESTATÍSTICAS SOBRE SEMENTES E MUDAS E A PUBLICAÇÃO DO CATÁLOGO DE PRODUTORES DE SEMENTES E MUDAS NO RS.



MINISTÉRIO DA
AGRICULTURA, PECUÁRIA
E ABASTECIMENTO



ESTATÍSTICAS - ARROZ

Arroz – *Oryza sativa* L.

- As últimas informações são referentes a safra 2018/2019, com base nos dados de Mapas de Produção.
- Atualizado com 1º trimestre de 2020 (finalizado em 10/04/20).

OBS:

- O preenchimento pelos Produtores de Sementes do Mapa de Produção referente a safra 2018/2019 representou 94% do número de campos homologados.

Figura 01. Evolução da área (ha), produção e comercialização (t) de sementes no RS nas referidas safras.



Figura 02. Participação das categorias de sementes sobre a produção aprovada no decorrer das safras.



Figura 03. Participação de mercado no RS por licenciado no decorrer das safras.

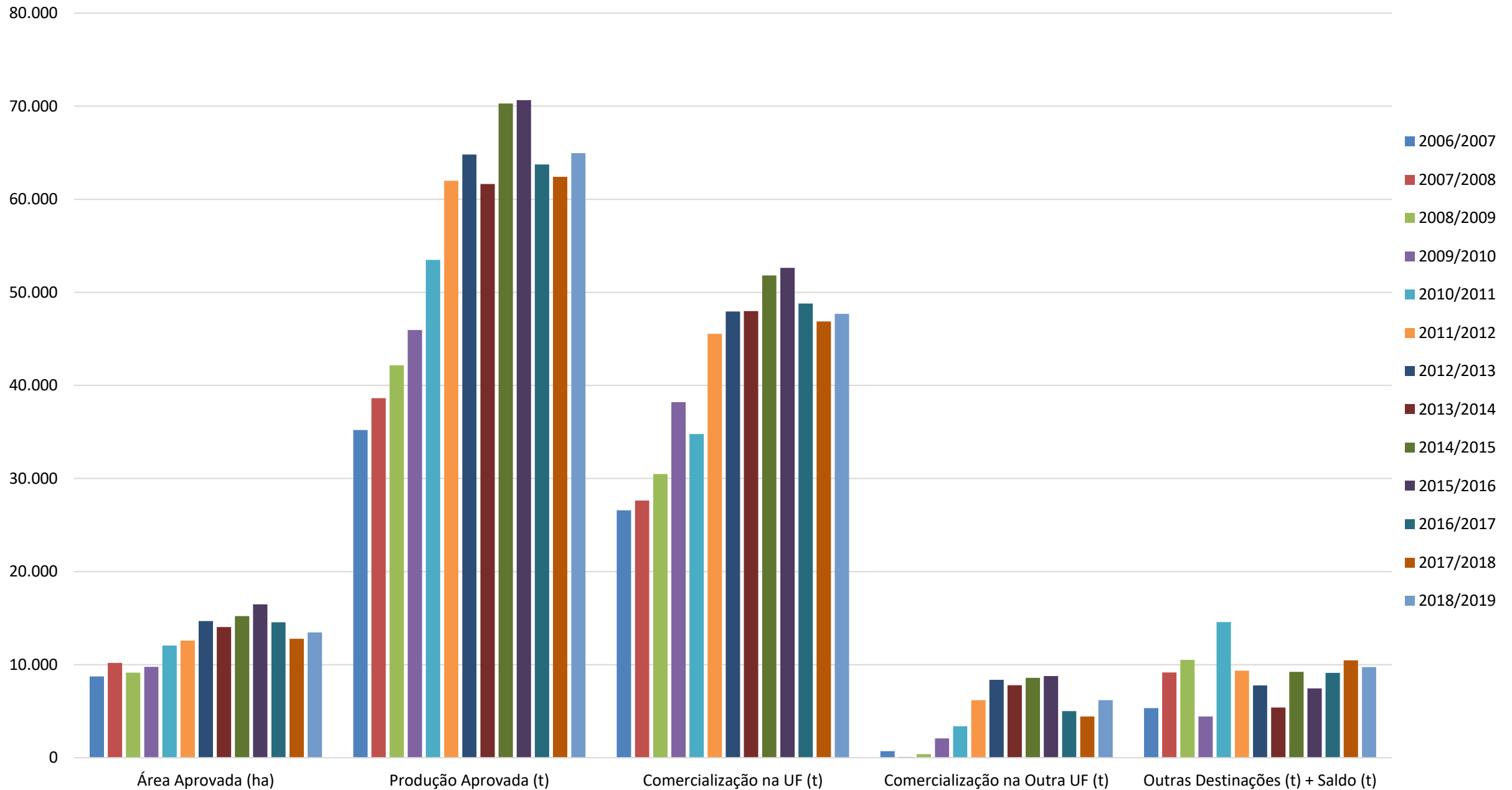

Figura 04. Participação de mercado no RS por licenciado na safra 2018/2019.

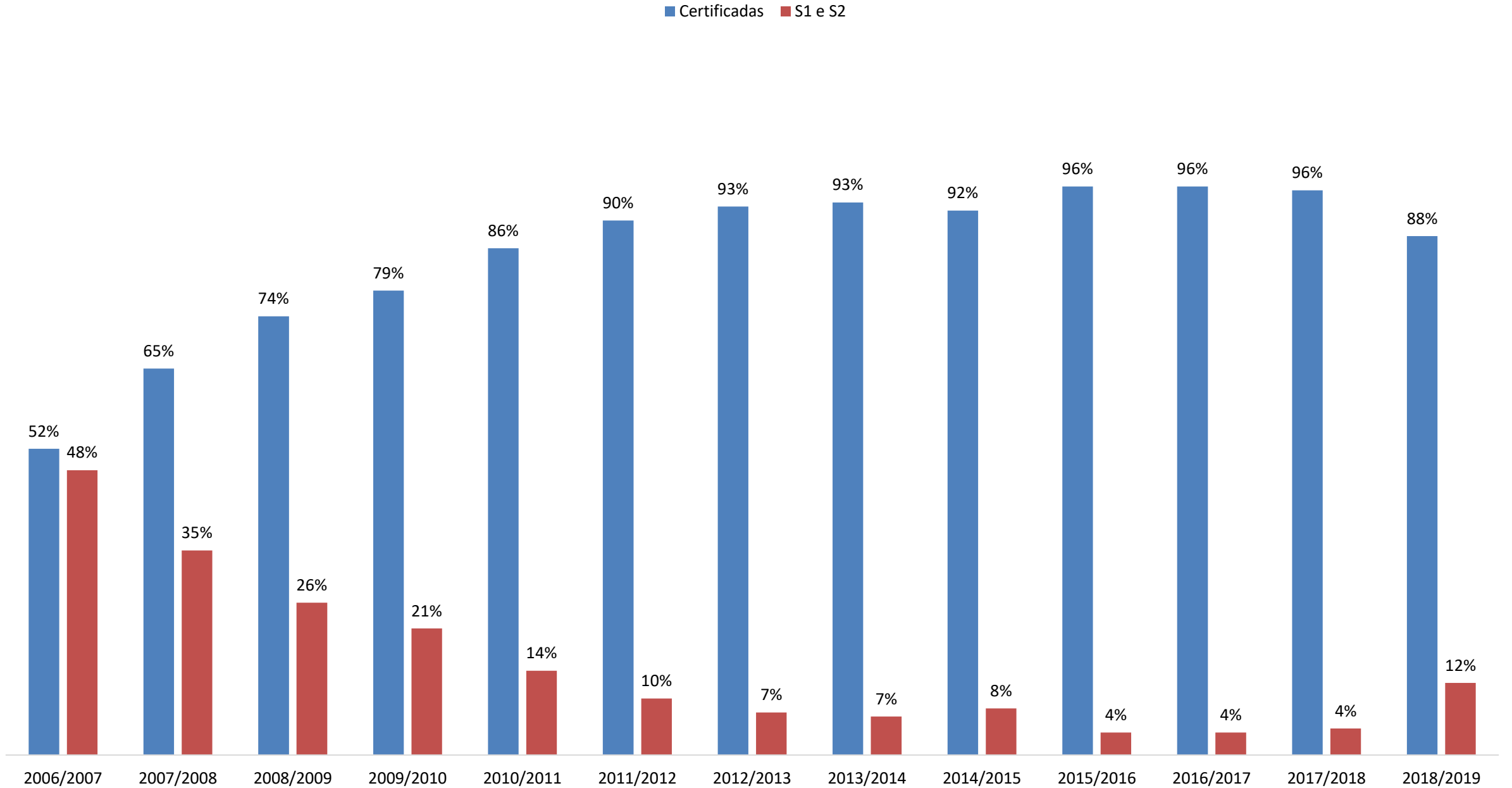

Figura 05. Participação de mercado no RS das principais cultivares no decorrer das safras indicadas.

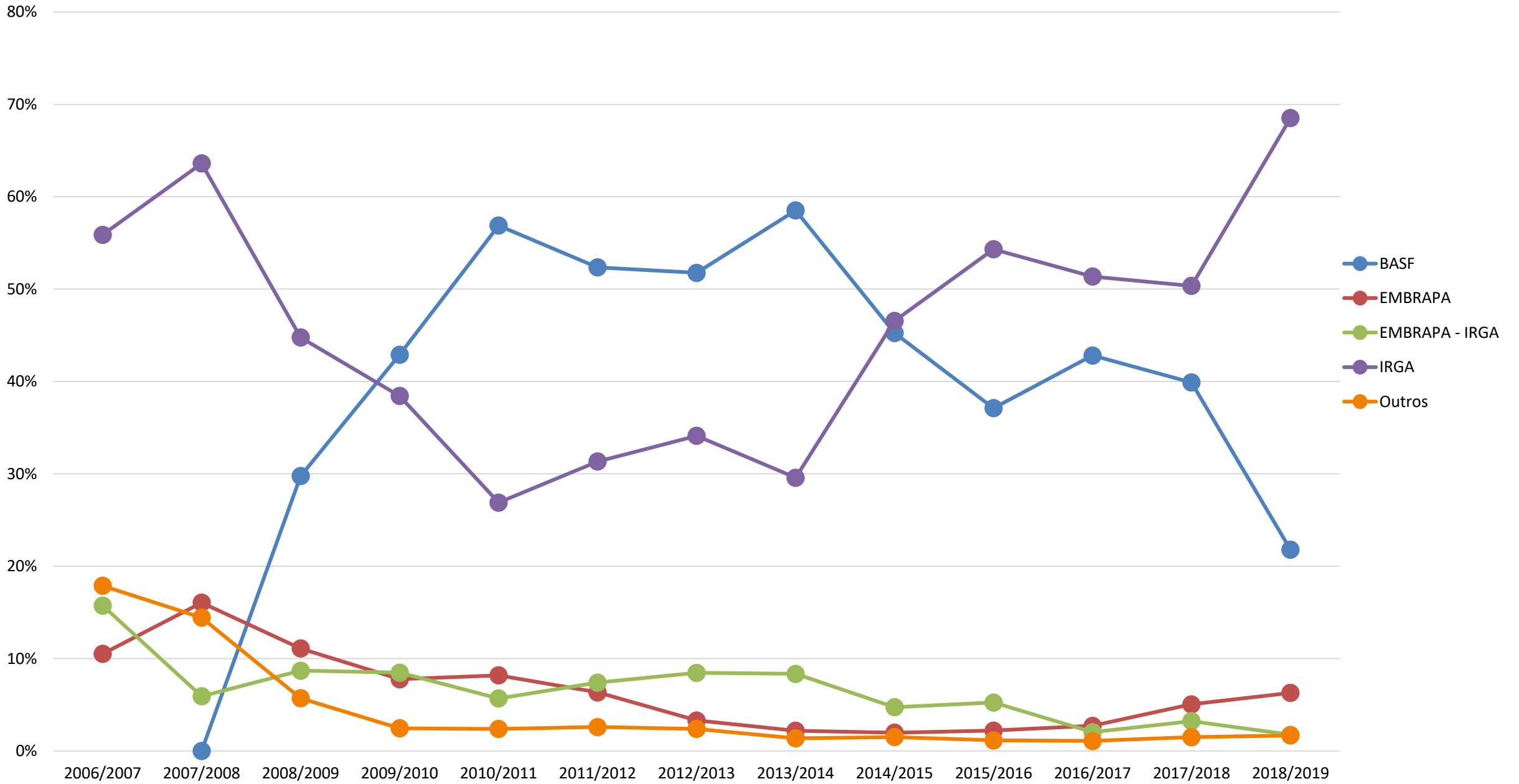

Obs: foram considerados os volumes comercializados na UF e outra UF e, cultivares com pelo menos 2% de participação em duas ou mais safras consecutivas.

Figura 06. Participação de mercado no RS por cultivar na safra 2018/2019.

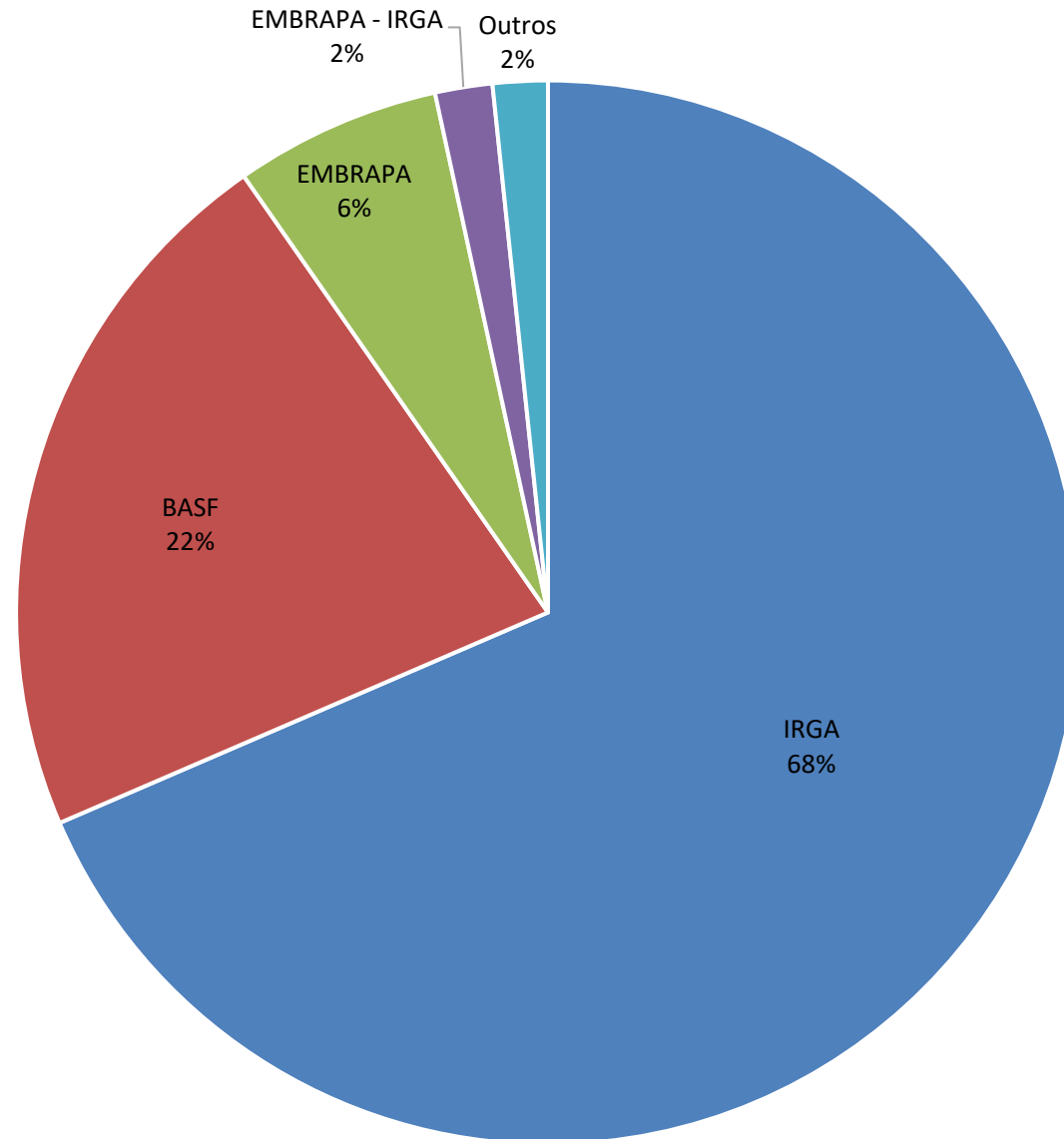
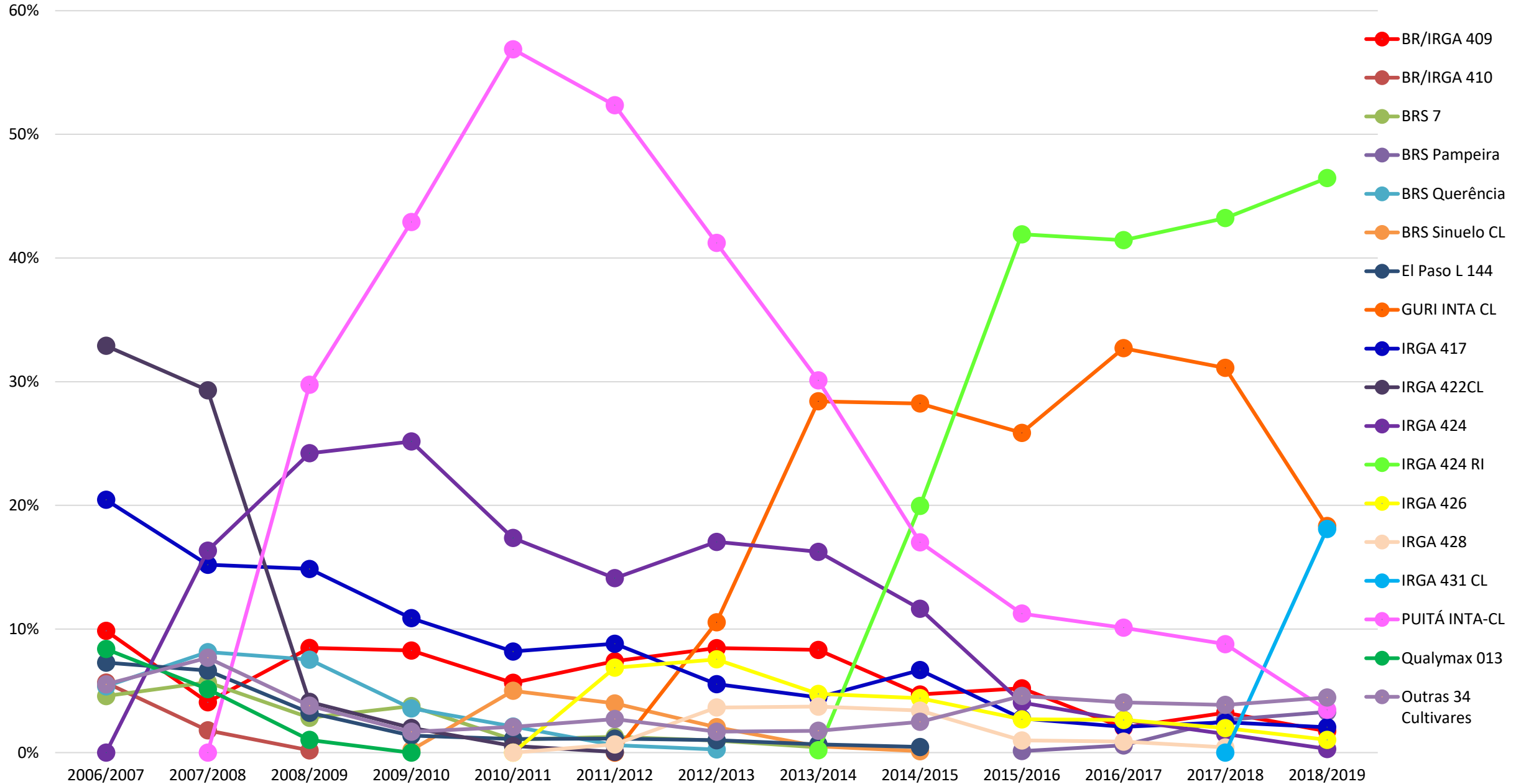

Figura 07. Produção aprovada de semente de arroz por biotecnologia.

■ Clearfield® ■ Convencional

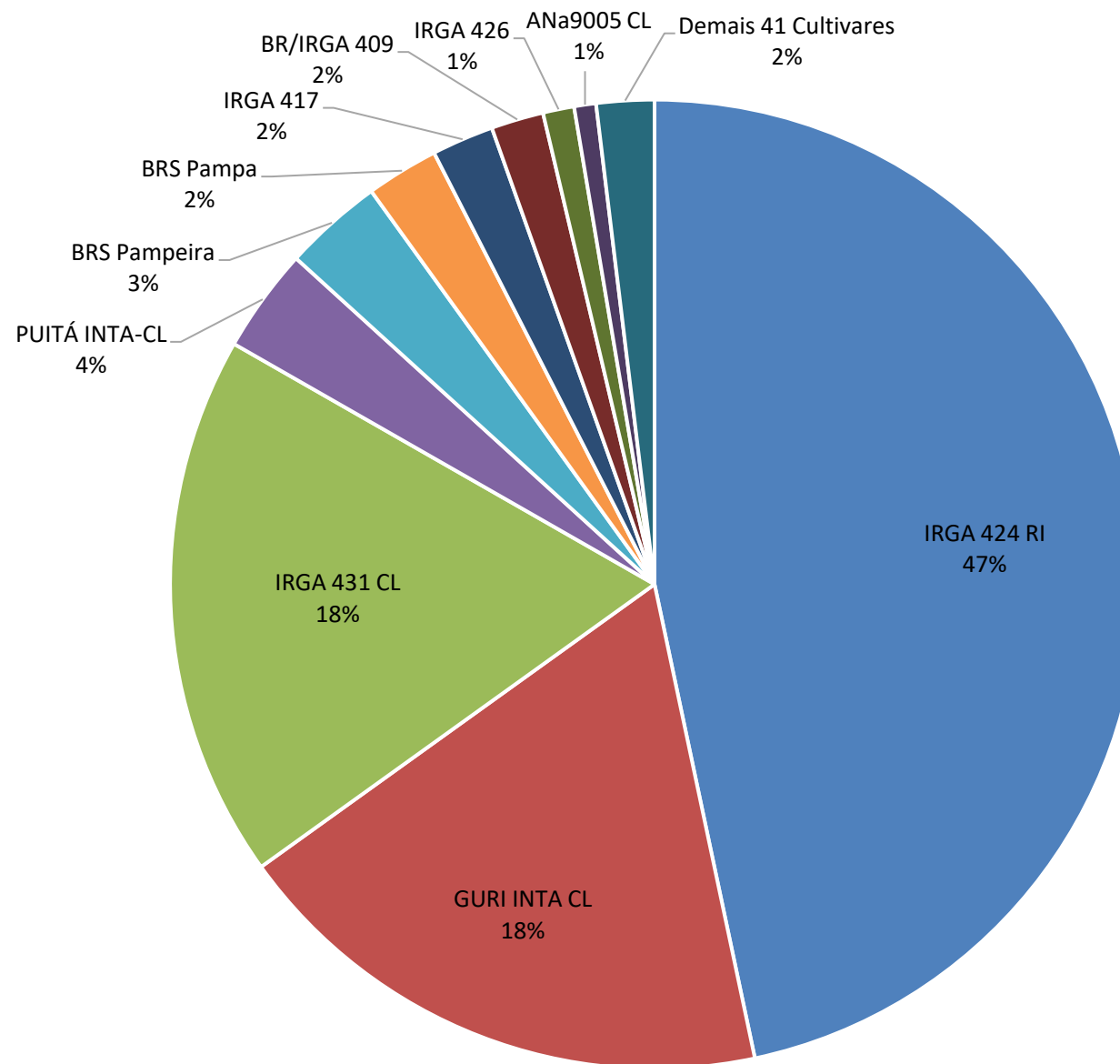

Figura 8. Comercialização de sementes em mil toneladas no Rio Grande do Sul e em outra UF.

■ Comercialização na UF ■ Comercialização na Outra UF



Figura 9. Número de cultivares em produção nas referidas safras.

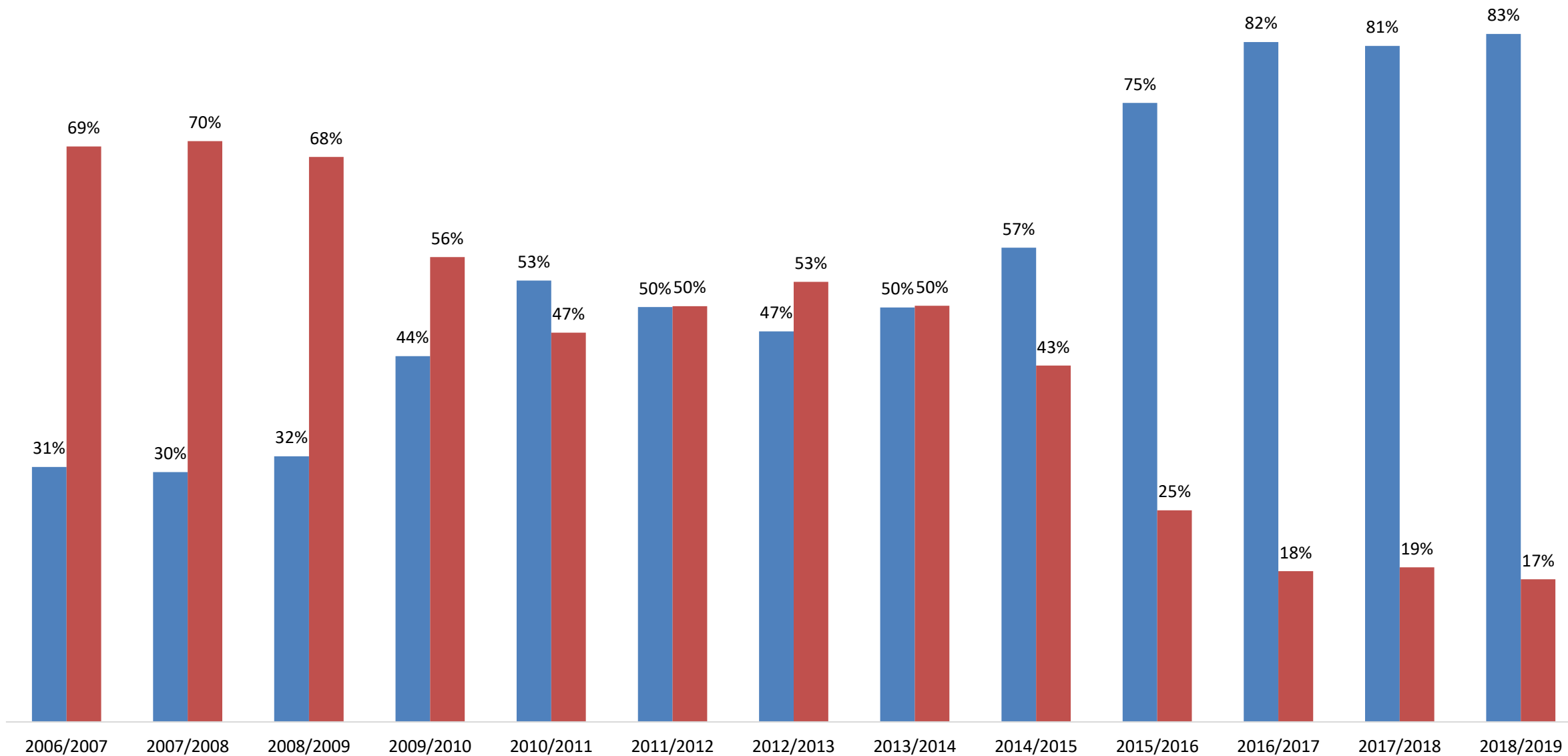

Obs: considerou-se como base os dados de campos homologados.

Figura 10. Número de produtores de semente nas referidas safras.

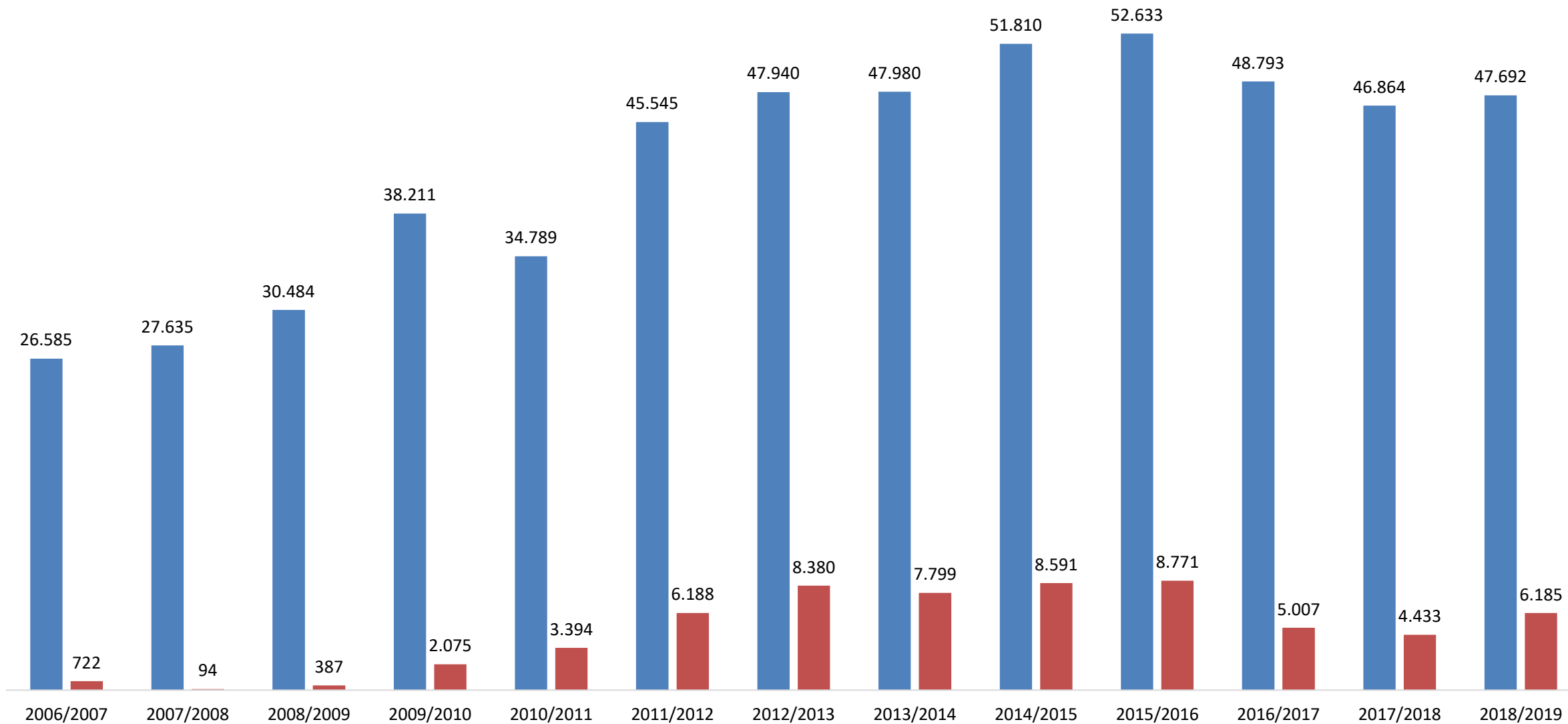
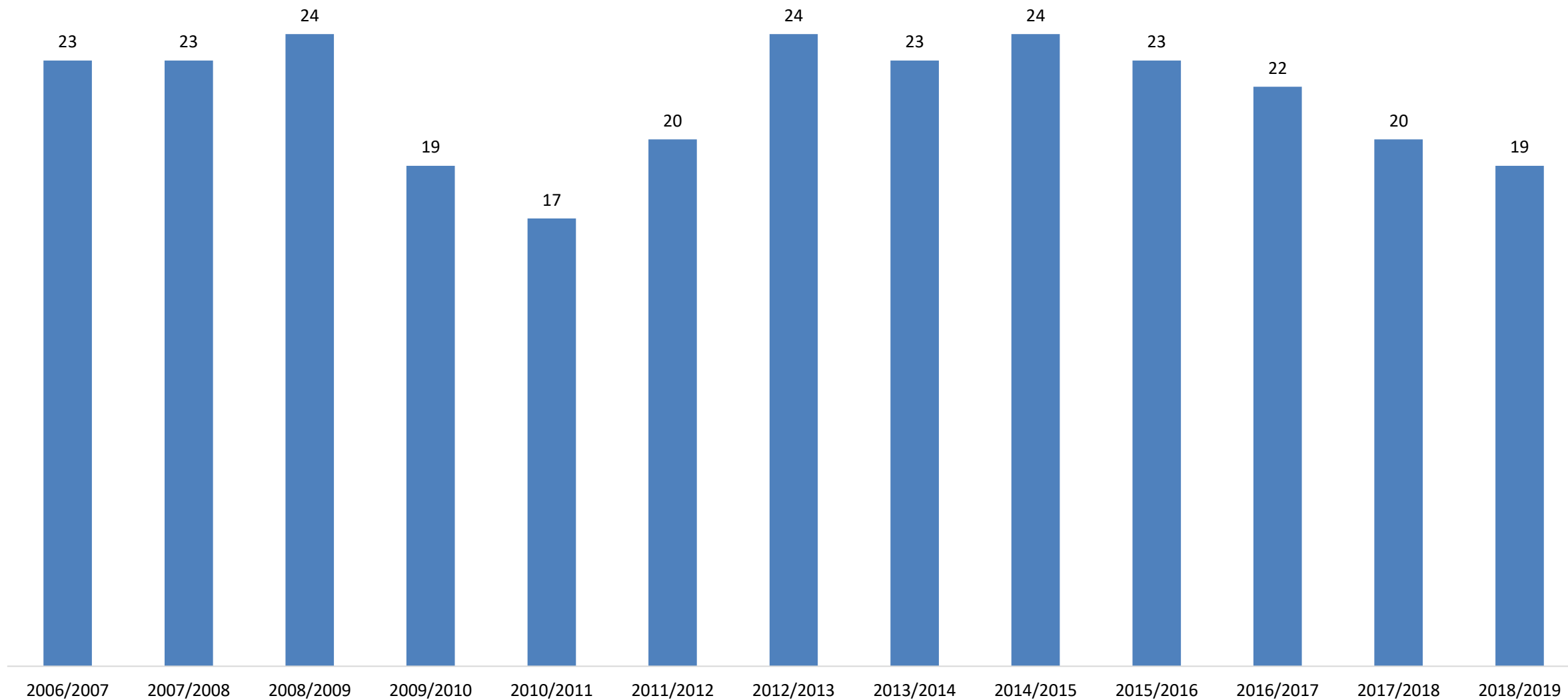
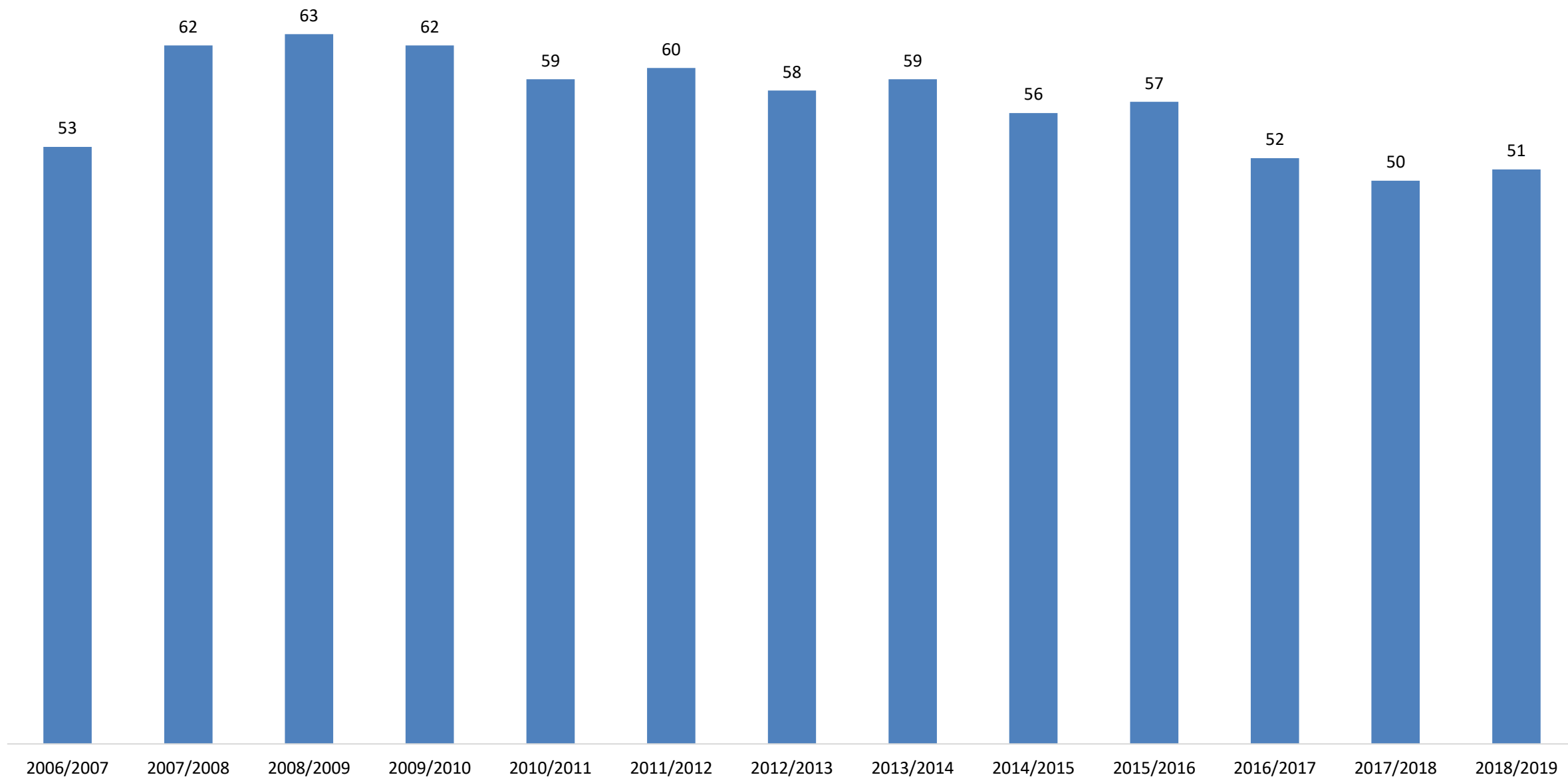

Obs: considerou-se como base os dados de campos homologados.

