APASSUL

Associação dos Produtores de Sementes
e Mudas do Rio Grande do Sul

Estatísticas do Mercado de Sementes de Arroz

MINISTÉRIO DA AGRICULTURA, PECUÁRIA E ABASTECIMENTO

PÁTRIA AMADA BRASIL GOVERNO FEDERAL

CSMRS Comissão de Sementes e Mudas do Rio Grande do Sul

APASSUL

ACORDO DE COOPERAÇÃO TÉCNICA Nº 009/2021

ACORDO DE COOPERAÇÃO TÉCNICA QUE ENTRE SI CELEBRAM A UNIÃO FEDERAL ATRAVÉS DA SUPERINTENDÊNCIA FEDERAL DE AGRICULTURA DO RS, A COMISSÃO DE SEMENTES E MUDAS DO RS E A ASSOCIAÇÃO DOS PRODUTORES E COMERCIANTES DE SEMENTES E MUDAS DO RIO GRANDE DO SUL, VISANDO A ELABORAÇÃO E A PUBLICAÇÃO DE ESTATÍSTICAS SOBRE SEMENTES E MUDAS DO RS.

Arroz – Oryza sativa L.

- As últimas informações são referentes a safra 2022/2023, com base nos dados de Mapas de Produção.

- Atualizado com 2º semestre de 2023 (finalizado em 31/01/24).

- O preenchimento pelos Produtores de Sementes do Mapa de Produção referente a safra 2022/2023 representou 86% da área inscrita na safra.

OBS: A próxima atualização, referente a safra 2023/2024, será efetivada até o dia 31/01/2025.

01. Evolução da área (ha), produção e comercialização (t) de sementes nas referidas safras.

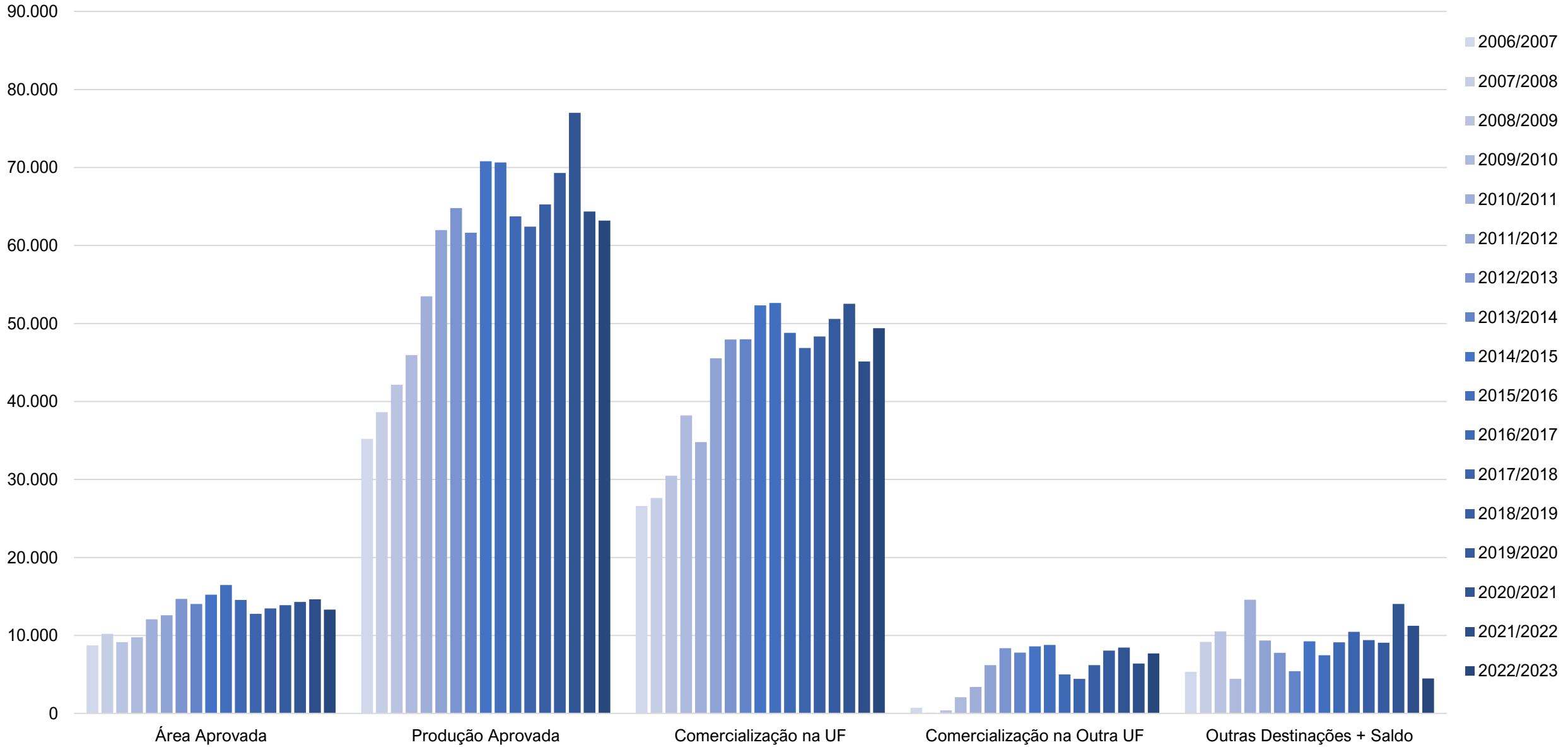

Fonte: MAPA/SFA-RS

02. Participação das categorias de sementes sobre a produção aprovada no decorrer das safras.

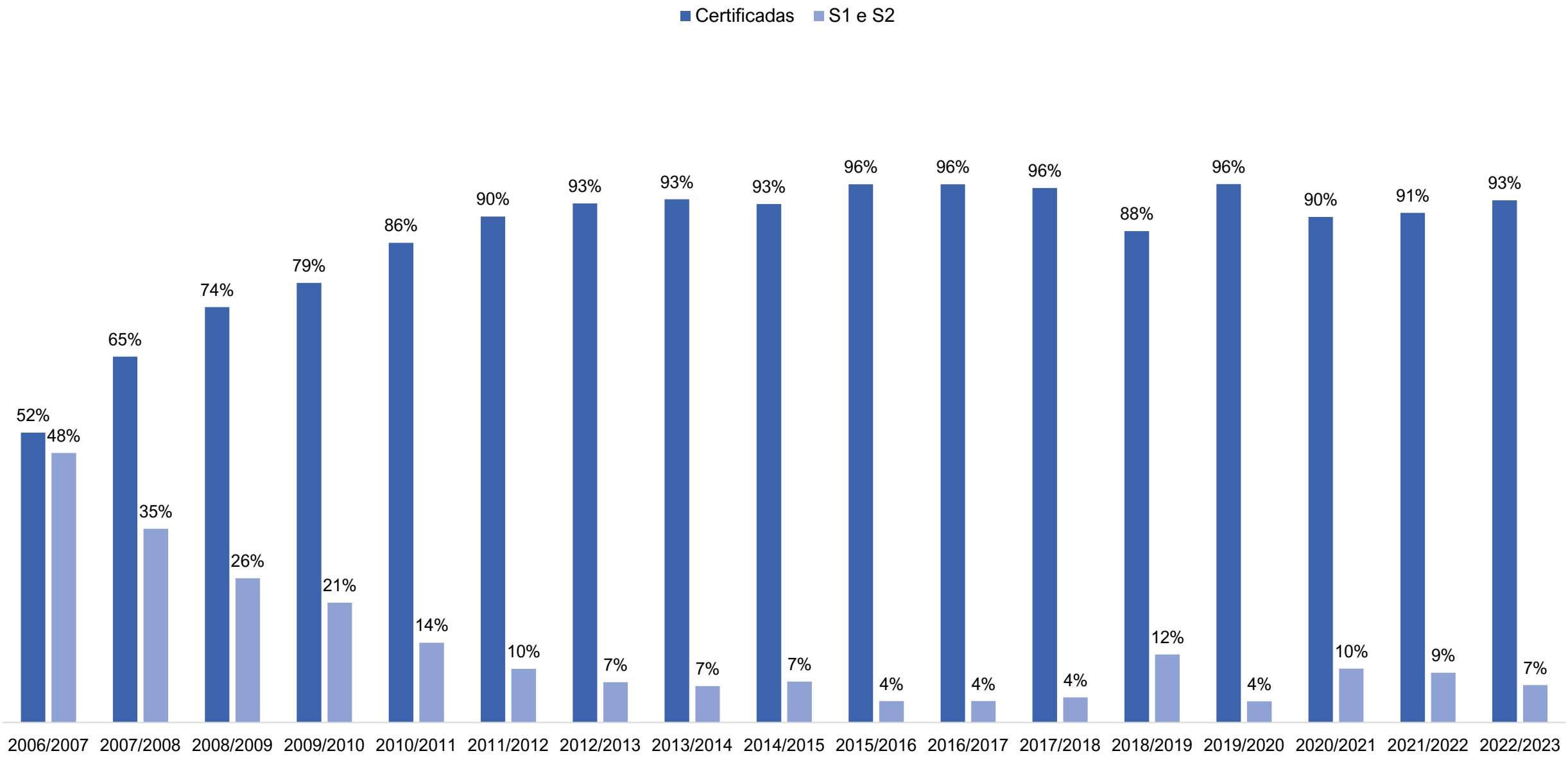

Fonte: MAPA/SFA-RS

03. Participação de mercado no RS por obtentor no decorrer das safras.

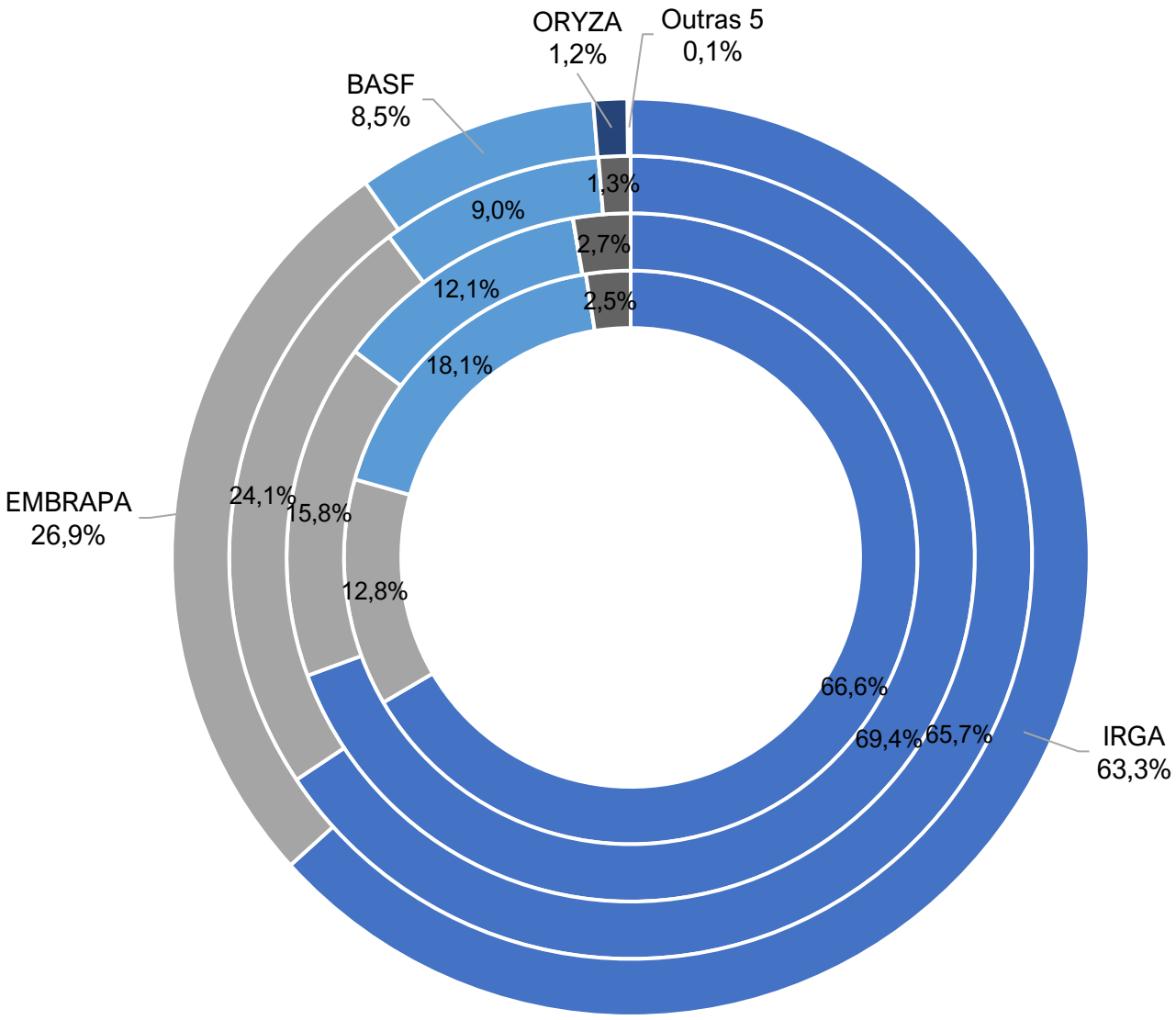

ROSCA INTERNA: SAFRA 2019/2020
ROSCA EXTERNA: SAFRA 2022/2023

Fonte: MAPA/SFA-RS

04. Participação na comercialização no RS por cultivar nas últimas quatro safras.

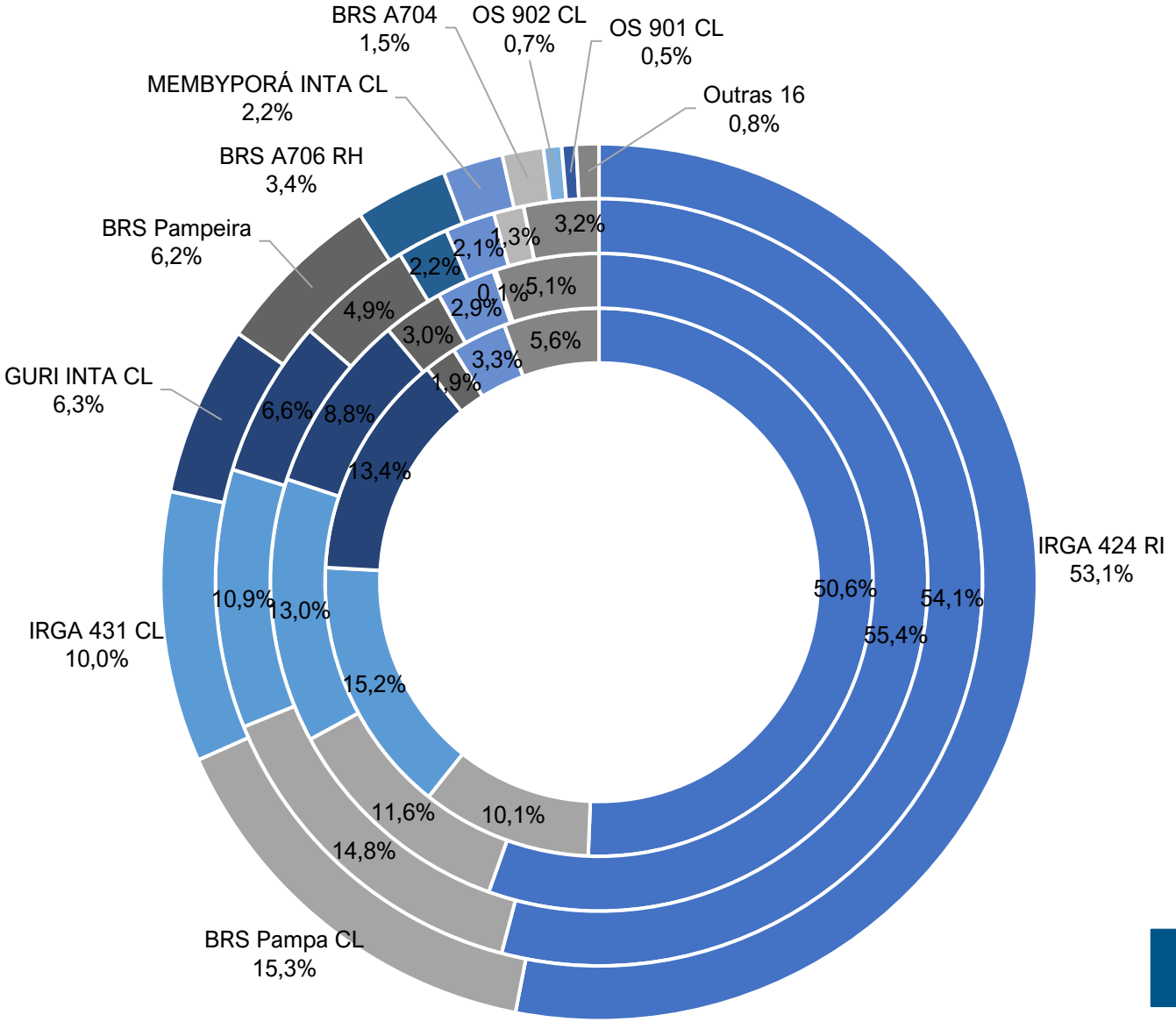

ROSCA INTERNA: SAFRA 2019/2020
ROSCA EXTERNA: SAFRA 2022/2023

Fonte: MAPA/SFA-RS

05. Produção aprovada de semente de arroz por biotecnologia.

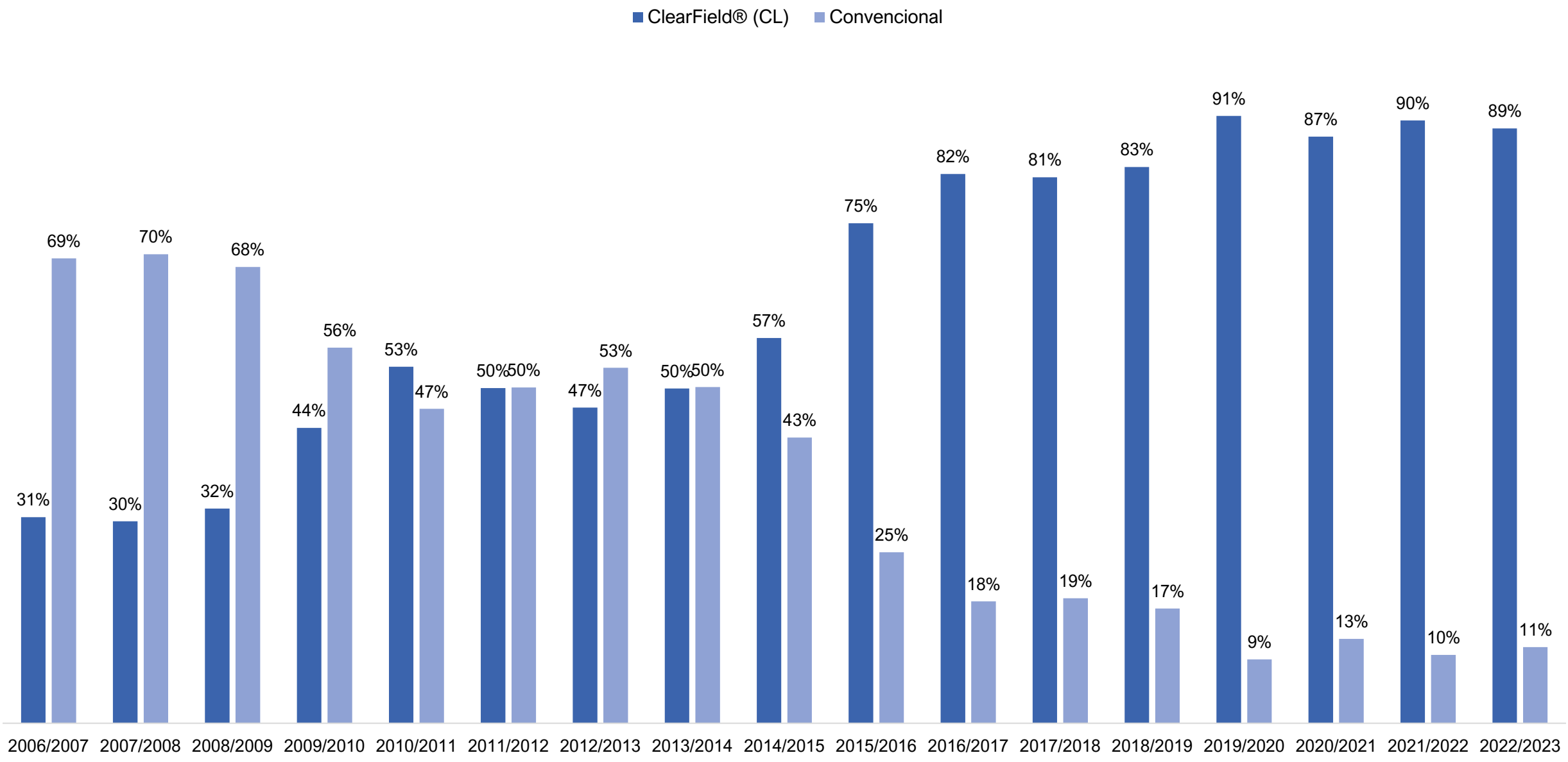

Fonte: MAPA/SFA-RS

06. Comercialização de sementes em sacos de 40kg no Rio Grande do Sul e em outra UF.

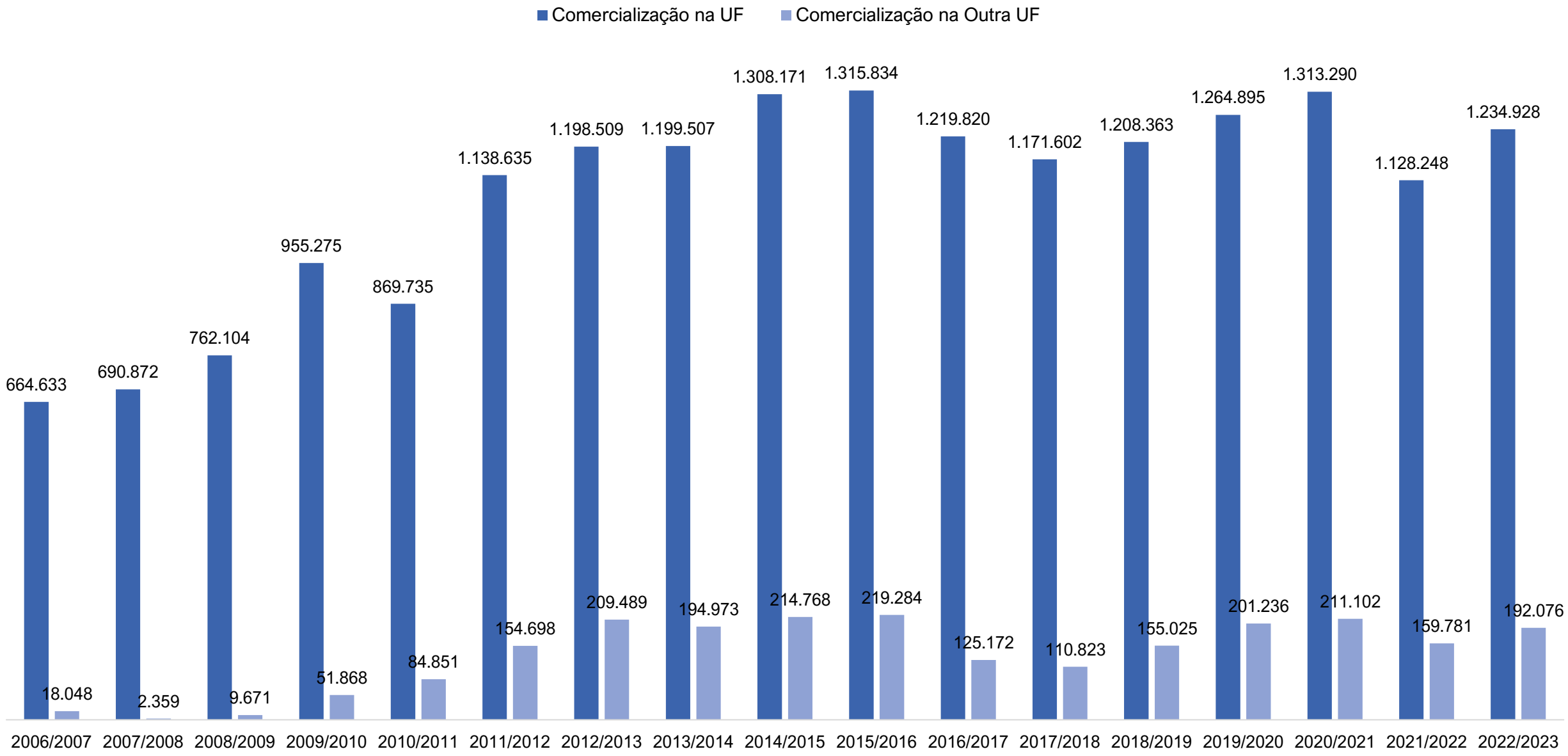

Fonte: MAPA/SFA-RS

07. Número de cultivares de arroz em produção no RS nas referidas safras.

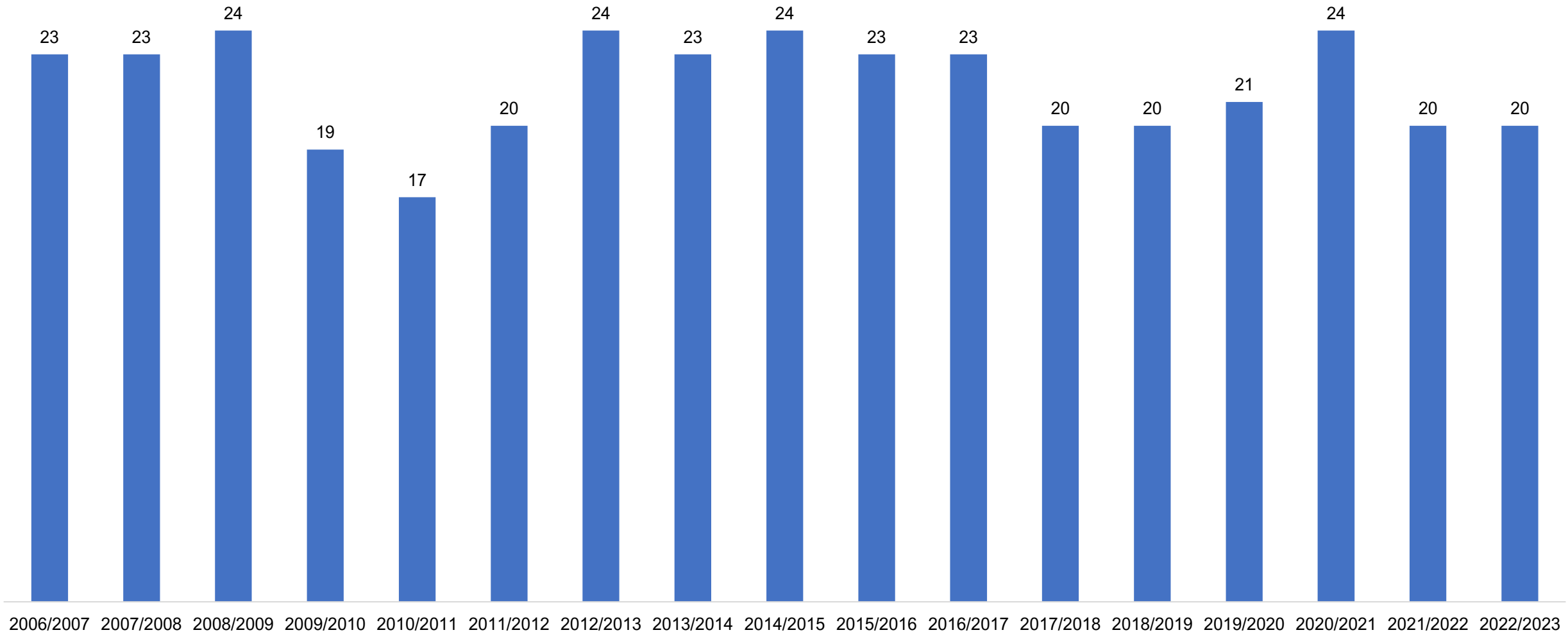

Obs: para cálculo de número de cultivares considera-se os dados de campos homologados.

Fonte: MAPA/SFA-RS

08. Número produtores de semente de arroz no RS nas referidas safras.

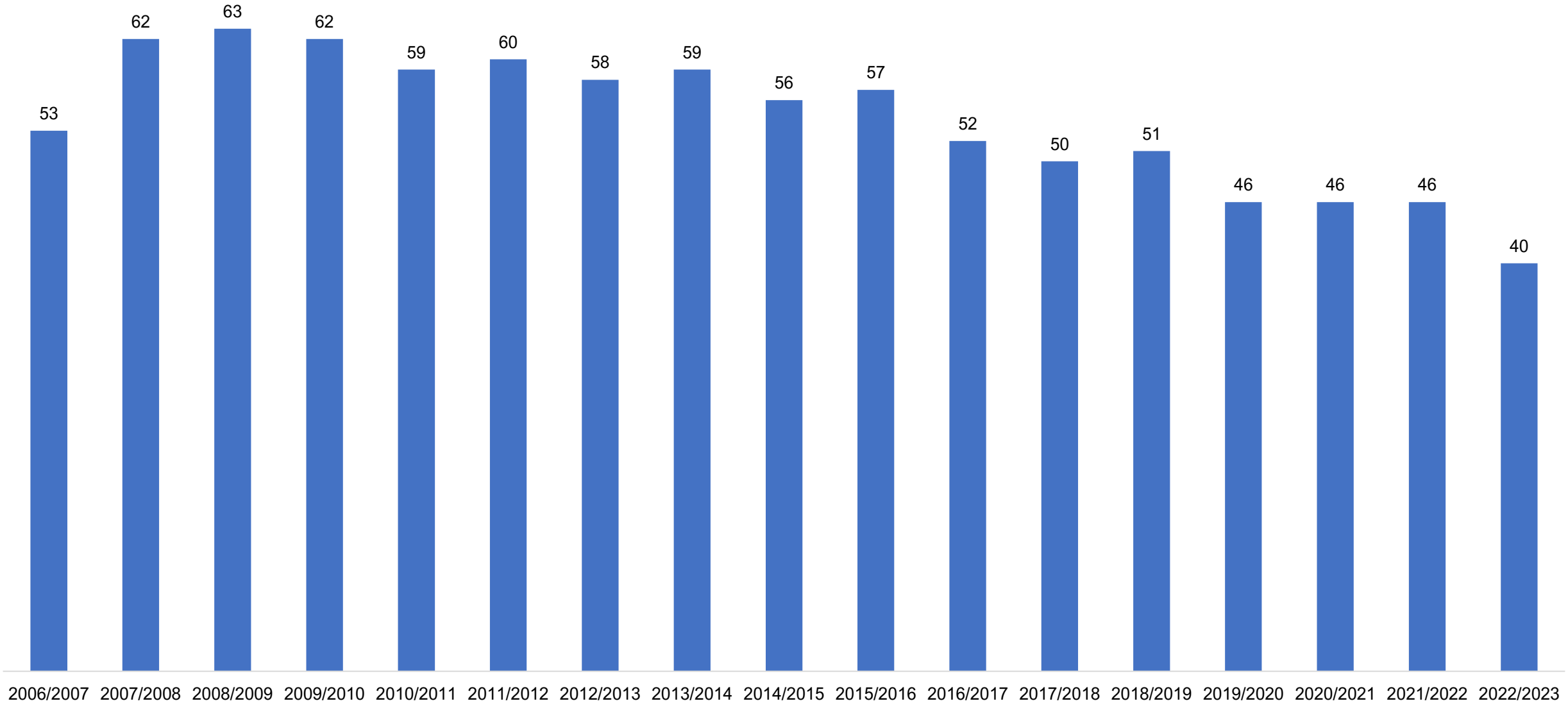

Obs: para cálculo de número de produtores considera-se os dados de campos homologados.

Fonte: MAPA/SFA-RS

APASSUL

Associação dos Produtores de Sementes
e Mudas do Rio Grande do Sul