



Associação dos Produtores de Sementes
e Mudas do Rio Grande do Sul





Dados Estatísticos da Produção de Semente de Trigo no Rio Grande do Sul

Estatísticas do Mercado de Sementes de Trigo

MINISTÉRIO DA
AGRICULTURA, PECUÁRIA
E ABASTECIMENTO



ACORDO DE COOPERAÇÃO TÉCNICA Nº 009/2021

ACORDO DE COOPERAÇÃO TÉCNICA QUE ENTRE SI CELEBRAM A UNIÃO FEDERAL ATRAVÉS DA SUPERINTENDÊNCIA FEDERAL DE AGRICULTURA DO RS, A COMISSÃO DE SEMENTES E MUDAS DO RS E A ASSOCIAÇÃO DOS PRODUTORES E COMERCIANTES DE SEMENTES E MUDAS DO RIO GRANDE DO SUL, VISANDO A ELABORAÇÃO E A PUBLICAÇÃO DE ESTATÍSTICAS SOBRE SEMENTES E MUDAS DO RS.

CSMRS
Comissão de Sementes e Mudanças do Rio Grande do Sul

APASSUL

Trigo - *Triticum aestivum* L.

- As últimas informações são referentes a safra 2023/2023, com base nos dados de Mapas de Produção.
- Atualizado com 1º semestre de 2024 (finalizado em 31/07/2024).
- O preenchimento pelos Produtores de Sementes do Mapa de Produção referente a safra 2023/2023 representou 94% da área inscrita na safra.

OBS: A próxima atualização, referente a safra 2024/2024, será efetivada até o dia 31/07/2025.

01. Evolução da área (ha), produção e comercialização (t) de sementes nas referidas safras.

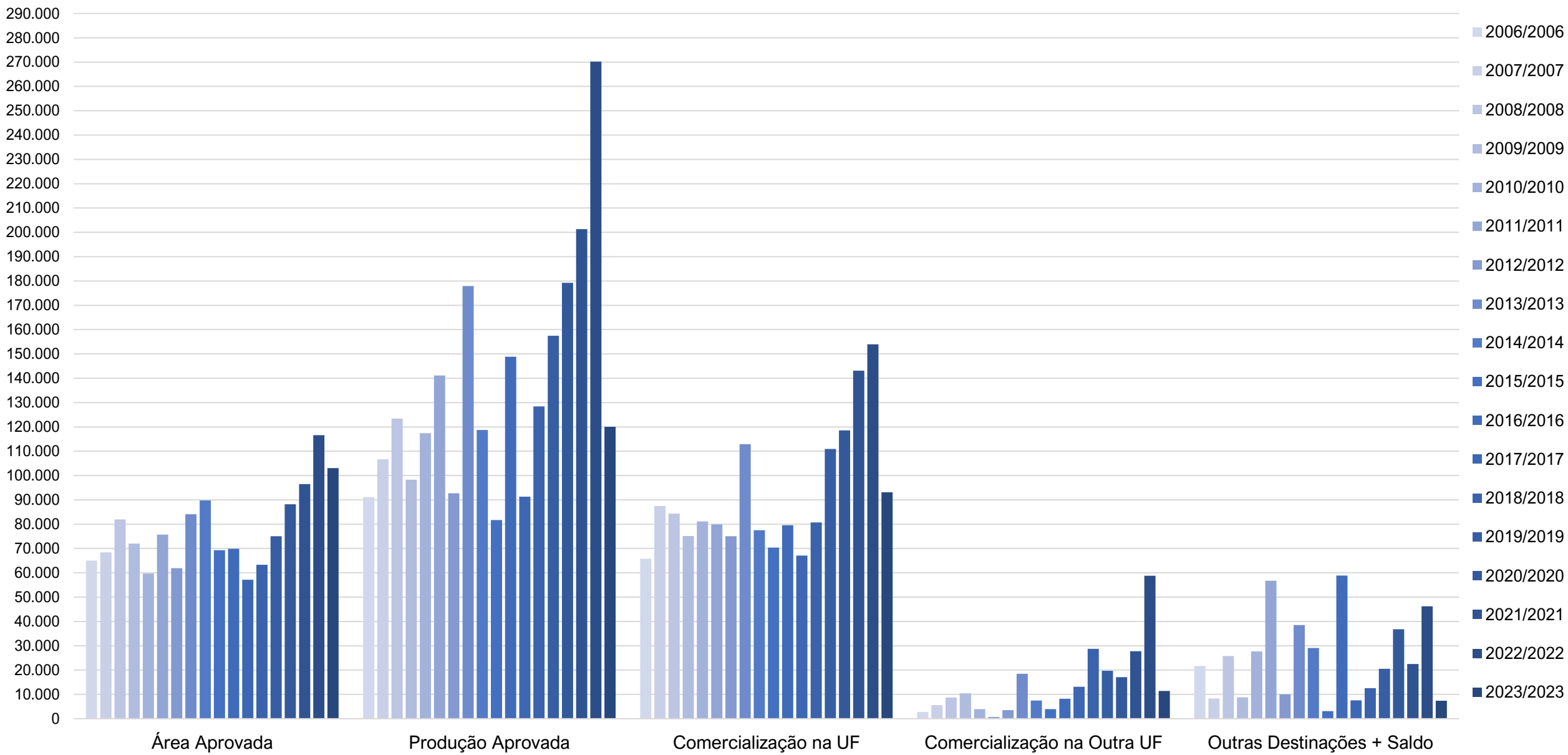

Fonte: MAPA/SFA-RS

02. Participação das categorias de sementes sobre a produção aprovada no decorrer das safras.

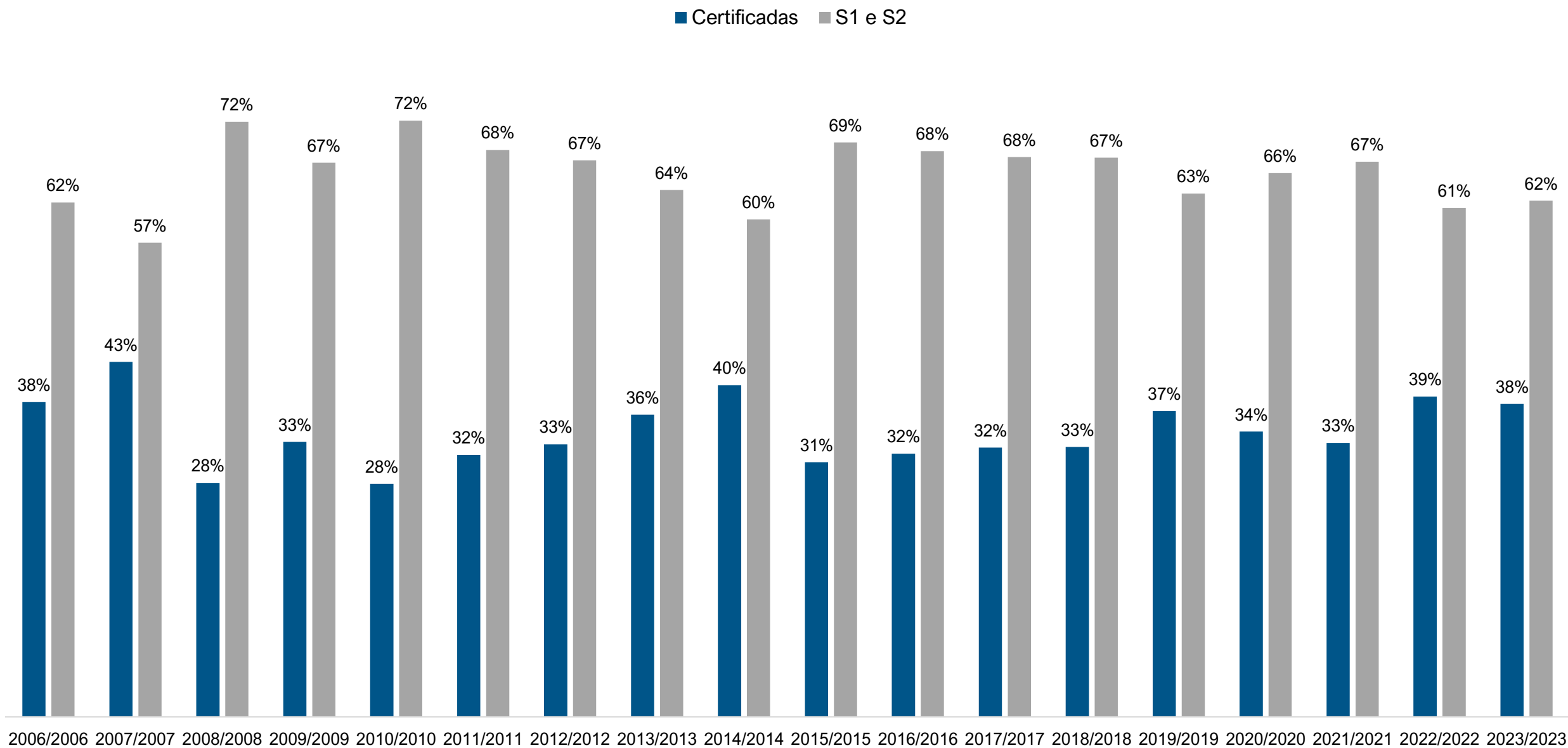

03. Participação de mercado no RS por obtentor nas últimas quatro safras.

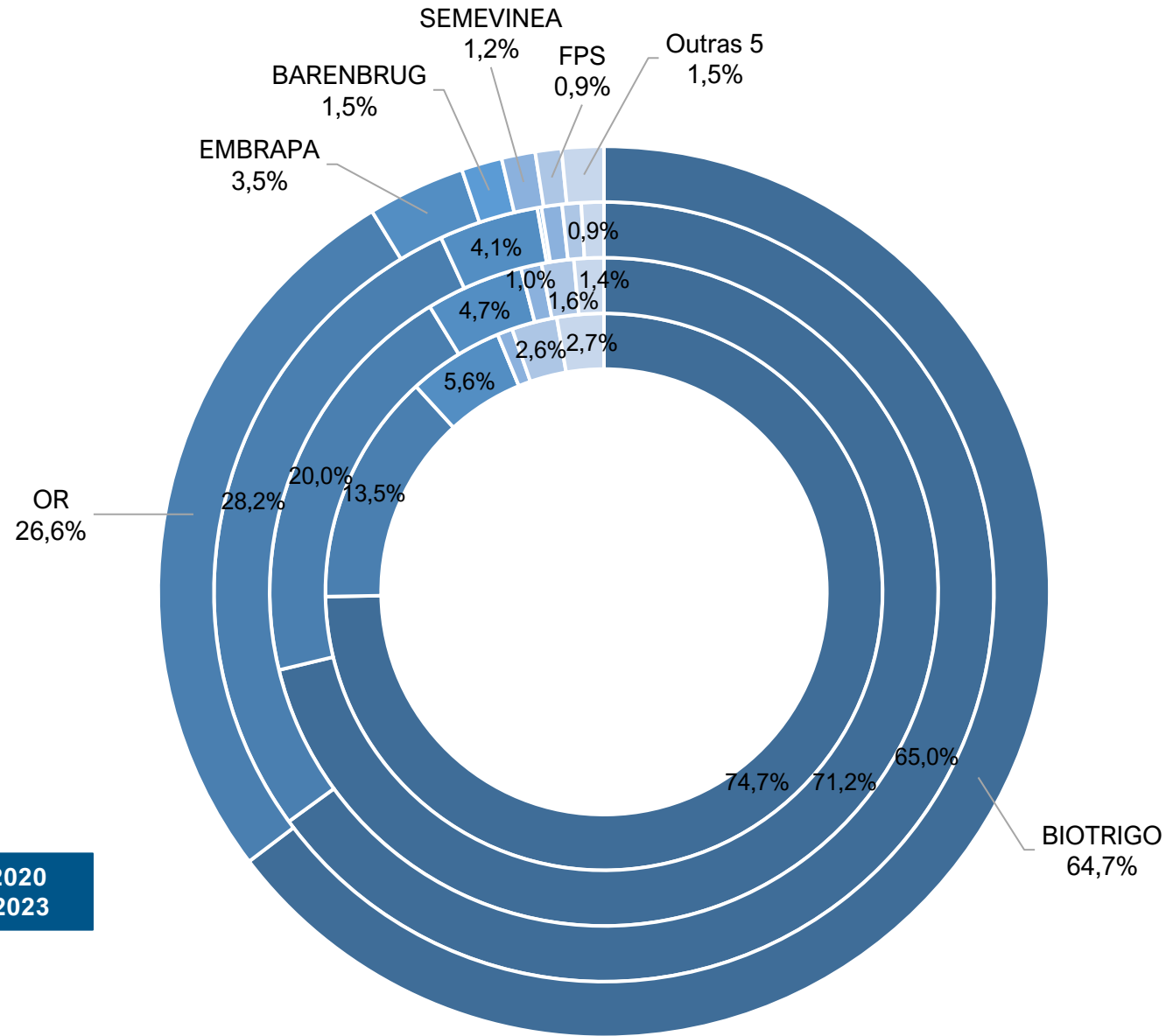

ROSCA INTERNA: SAFRA 2020/2020
ROSCA EXTERNA: SAFRA 2023/2023

04. Participação de mercado por obtentor em outros Estados nas últimas quatro safras.

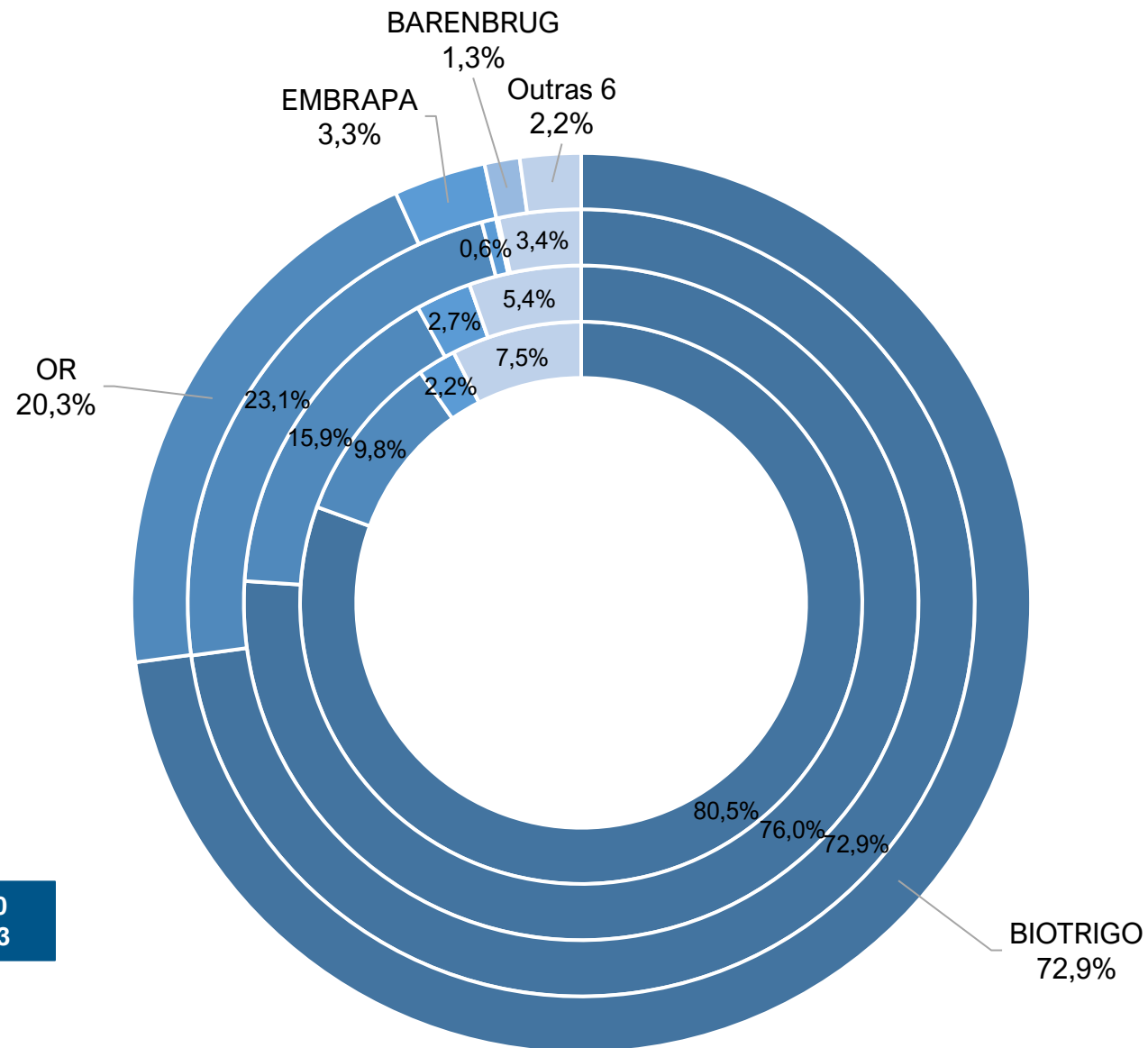

ROSCA INTERNA: SAFRA 2020/2020
ROSCA EXTERNA: SAFRA 2023/2023

05. Participação de mercado por obtentor no total comercializado nas últimas quatro safras.

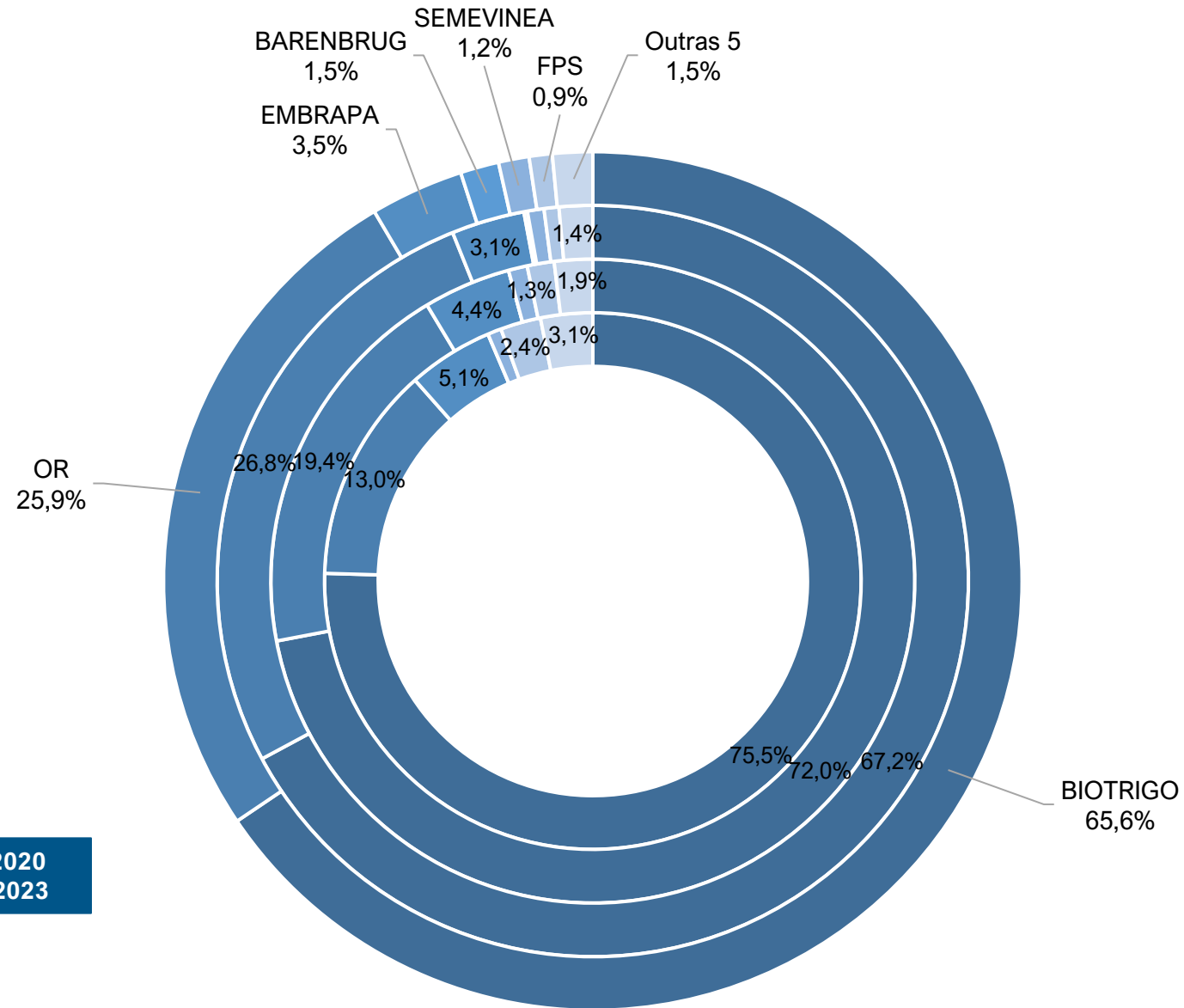

ROSCA INTERNA: SAFRA 2020/2020
 ROSCA EXTERNA: SAFRA 2023/2023

07. Participação de mercado por cultivar em outros Estados nas últimas quatro safras.

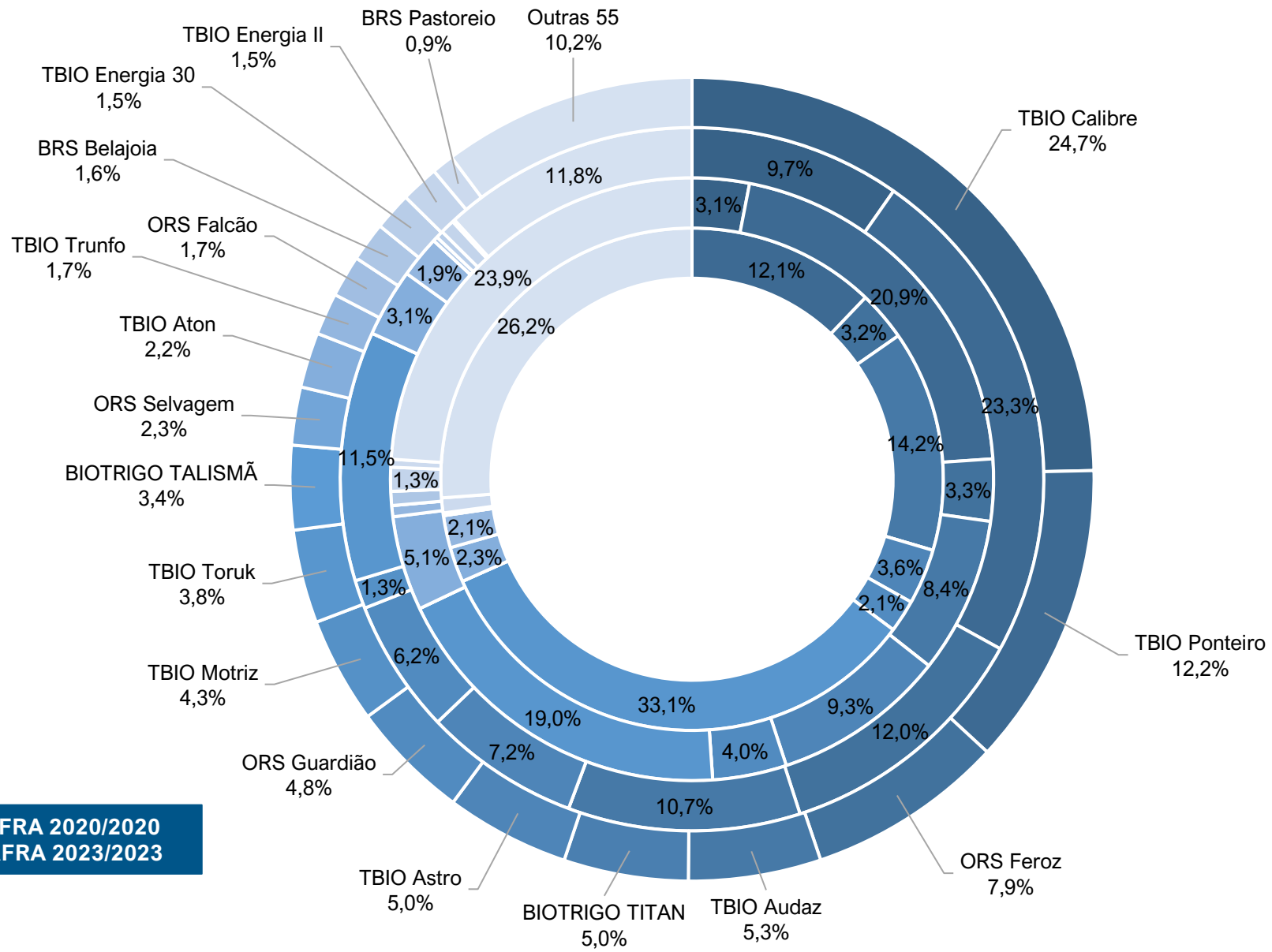

ROSCA INTERNA: SAFRA 2020/2020
ROSCA EXTERNA: SAFRA 2023/2023

08. Participação na comercialização por cultivar sobre o total comercializados nas últimas quatro safras.

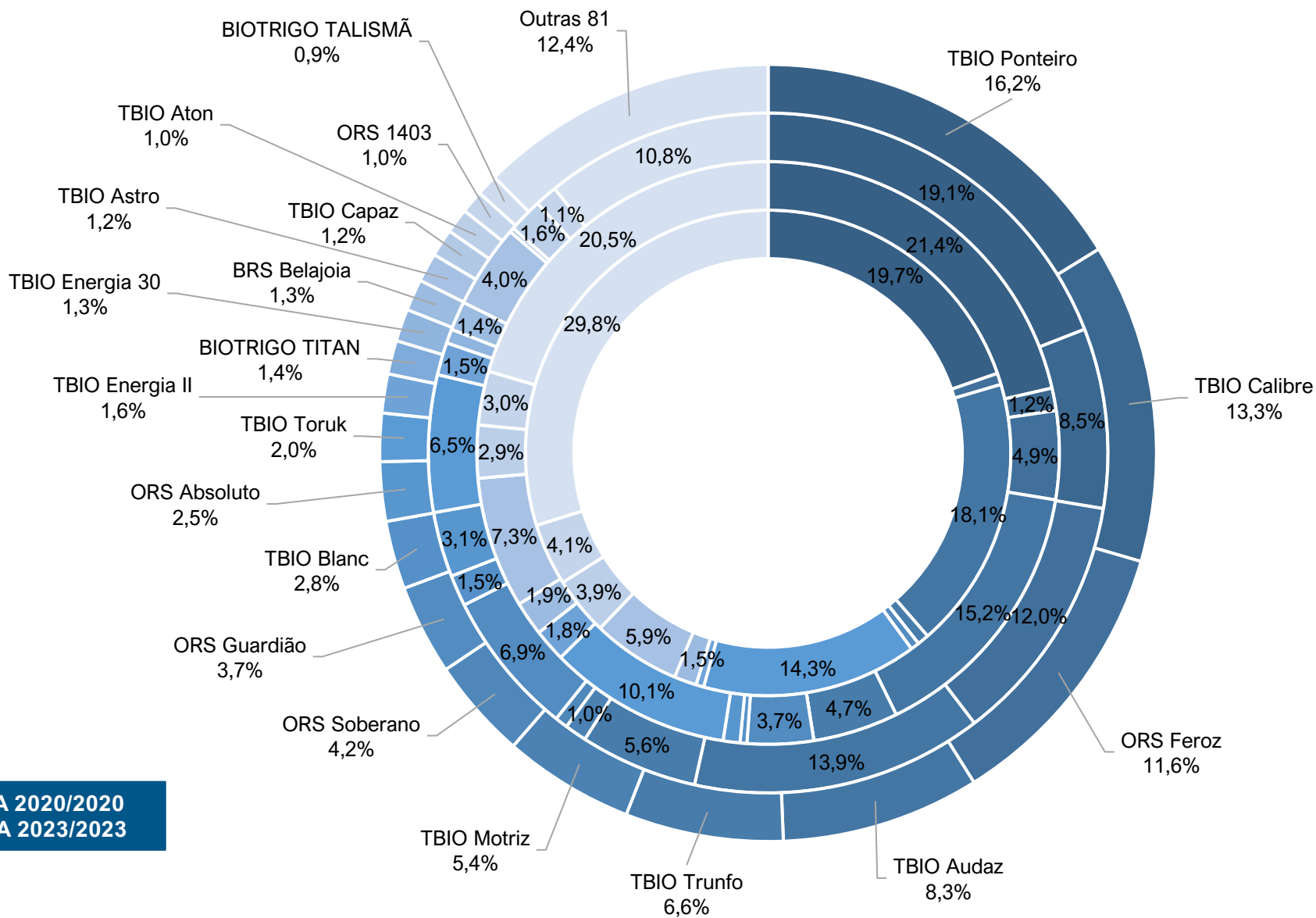

09. Comercialização de semente nos RS e para outros estados em mil sacos (40kg) no decorrer das safras.

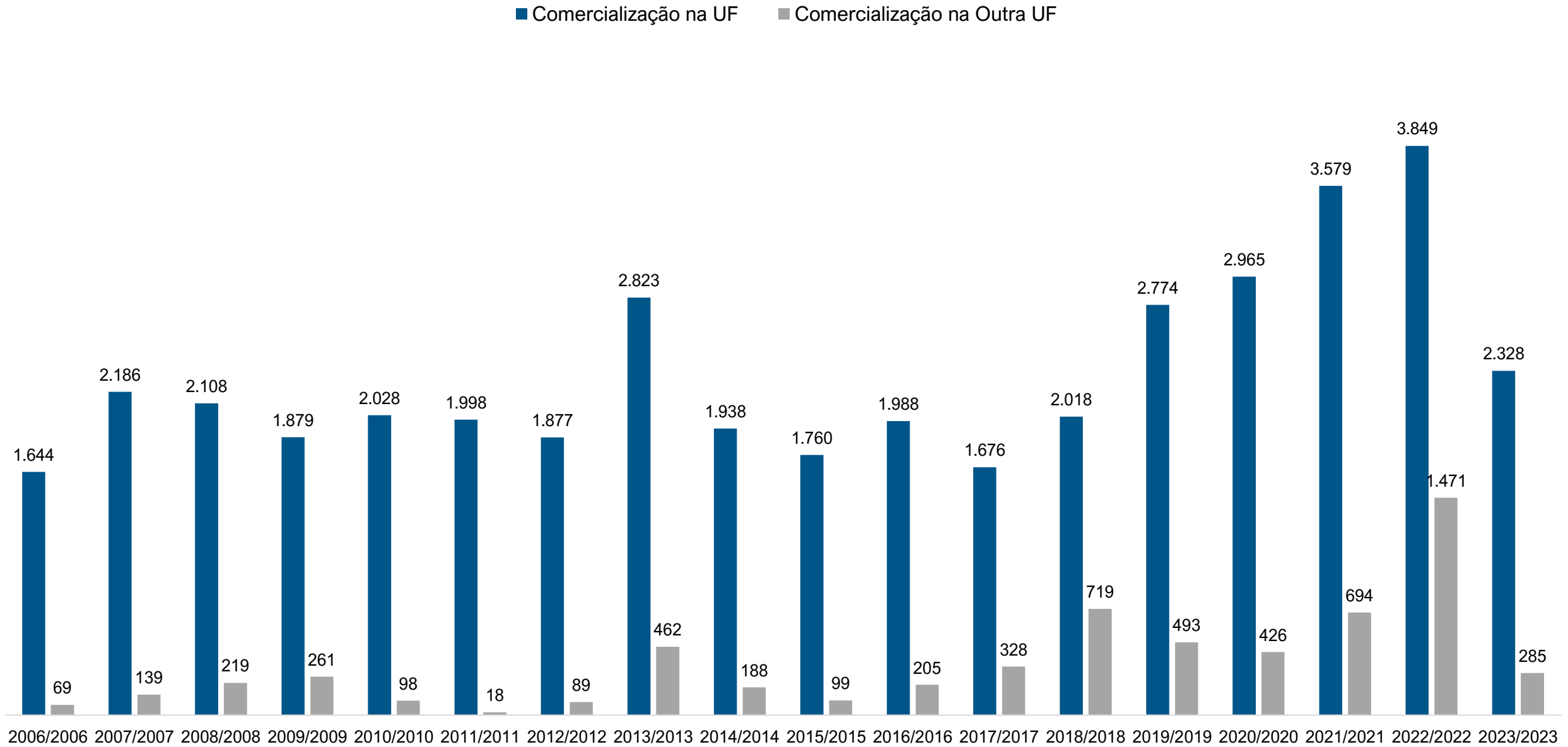

10. Número de cultivares de trigo em produção no RS nas referidas safras.

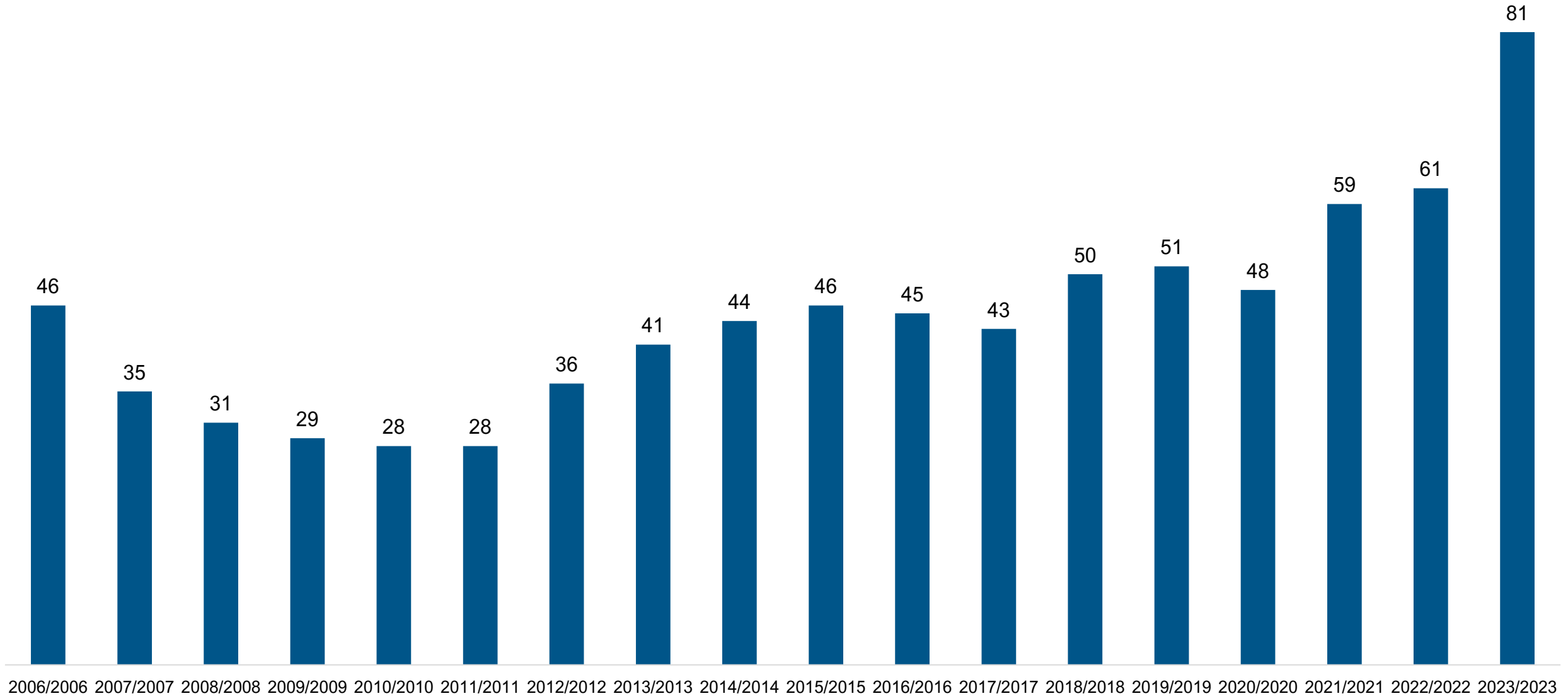

Obs: para cálculo de número de cultivares considera-se os dados de campos inscritos.

Fonte: MAPA/SFA-RS

11. Número produtores de semente de trigo no RS nas referidas safras.

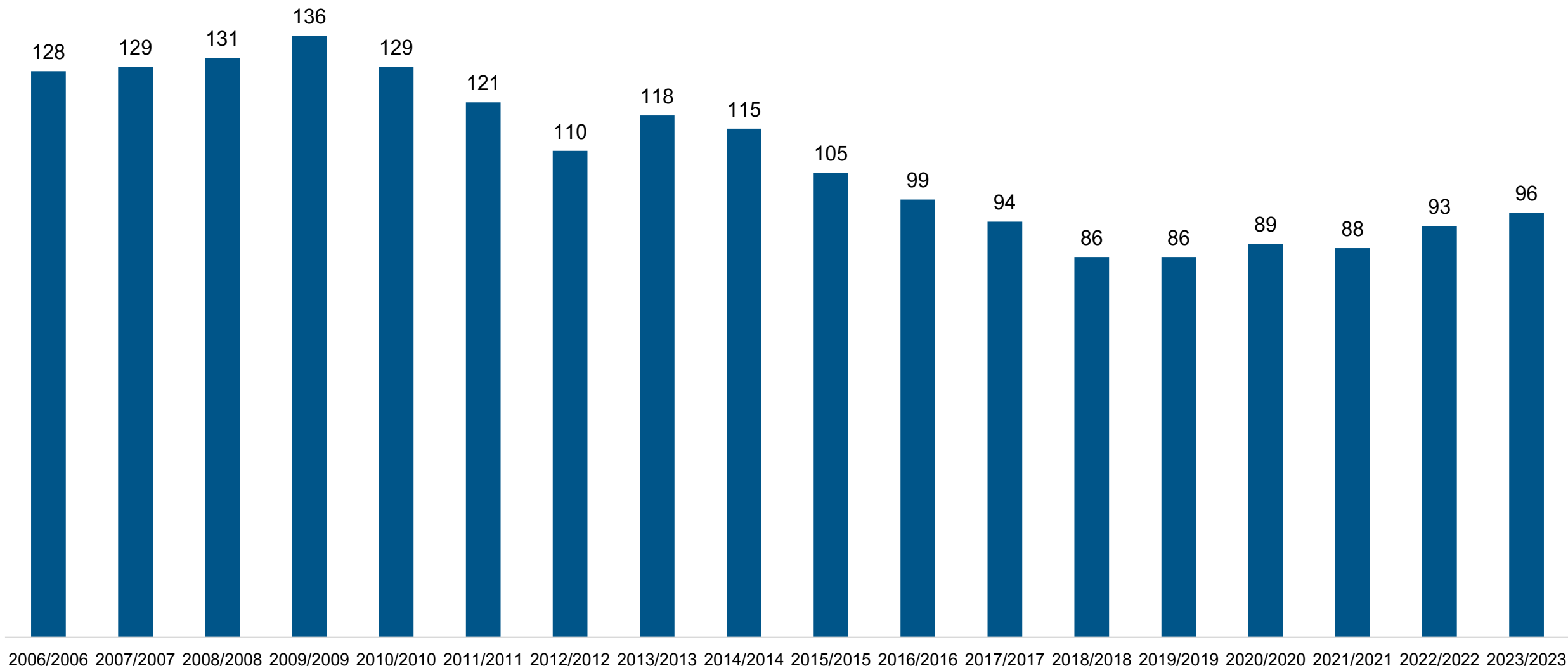

Obs: para cálculo de número de produtores considera-se os dados de campos inscritos.

Fonte: MAPA/SFA-RS

Daiara Amanda Budke

Eng^a de Produção
Departamento Estatístico da APASSUL

